



Giornata 8
SERIE A TIM 2021-2022

MATCH REPORT



MILAN

HELLAS VERONA FC



HELLAS VERONA

Milano 16/10/2021
STADIO GIUSEPPE MEAZZA 20:45



MILAN

3-2

HELLAS VERONA



FORMAZIONI

MILAN	
1	CIPRIAN TATARUSANU (P)
2	DAVIDE CALABRIA
23	FIKAYO TOMORI
13	ALESSIO ROMAGNOLI
5	FODE' BALLO-TOURE'
4	ISMAEL BENNACER
79	FRANK KESSIE
56	ALEXIS SAELEMAEKERS
27	DANIEL MALDINI
12	ANTE REBIC
9	OLIVIER GIROUD



A disposizione	
96	ANDREAS JUNGDAL
7	SAMUEL CASTILLEJO
8	SANDRO TONALI
11	ZLATAN IBRAHIMOVIC
14	ANDREA CONTI
17	RAFAEL LEAO
20	PIERRE KALULU
24	SIMON KJAER
33	RADE KRUNIC
46	MATTEO GABBIA
64	PIETRO PELLEGRINI

Allenatore: **STEFANO PIOLI**

Arbitro: **ALESSANDRO PRONTERA**
Guardalinee: **VITO MASTRODONATO**
Guardalinee: **LUIGI LANOTTE**

HELLAS VERONA		
(P)	LORENZO MONTIPO'	96
	FEDERICO CECCHERINI	17
A	KORAY GUNTER	21
	NICOLO' CASALE	16
	DAVIDE FARAONI	5
	IVAN ILIC	14
	MIGUEL VELOSO	4
	DARKO LAZOVIC	8
R	ANTONIN BARAK	7
	GIANLUCA CAPRARI	10
	NIKOLA KALINIC	9

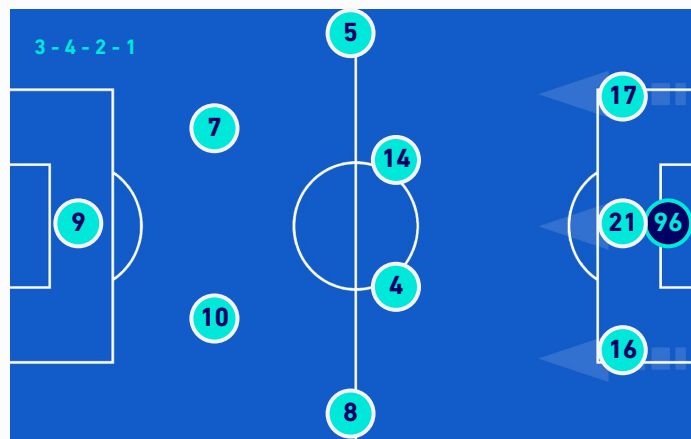

A disposizione		
	IVOR PANDUR	1
	ALESSANDRO BERARDI	22
	KEVIN LASAGNA	11
	MERT CETIN	15
	MATTEO CANCELLIERI	18
	KEVIN RUEGG	20
	GIANGIACOMO MAGNANI	23
	DANIEL BESSA	24
	BOSKO SUTALO	31
	ADRIEN TAMEZE	61
	MARTIN HONGLA	78
	GIOVANNI SIMEONE	99

Allenatore: **IGOR TUDOR**

Quarto Uomo: **ALEANDRO DI PAOLO**
V.A.R.: **SALVATORE LONGO**
A.V.A.R.: **DANIELE PATERNA**

Milano 16/10/2021 STADIO GIUSEPPE MEAZZA - 20:45



MILAN

3-2

HELLAS VERONA



CRONOLOGIA

MIL



VER

MILAN

HELLAS VERONA

3

2

		5'	F. CECCHERINI
		7'	G. CAPRARI
		7'	(M. VELOSO)
		24'	A. BARAK
		25'	N. KALINIC
		38'	N. CASALE
		Int	B. SUTALO F. CECCHERINI
		54'	M. VELOSO
		60'	A. TAMEZE M. VELOSO
		60'	G. SIMEONE G. CAPRARI
		63'	K. LASAGNA N. KALINIC
		76'	F. KESSIE
		77'	Z. IBRAHIMOVIC I. BENNACER
		78'	K. GUNTER
		79'	M. CANCELLIERI D. LAZOVIC
R. LEAO A. REBIC	36'		
R. KRUNIC D. MALDINI	Int		
S. CASTILLEJO A. SAELEMAEKERS	Int		
O. GIROUD	59'		
(R. LEAO)	59'		
F. BALLO-TOURE'	81'		
S. TONALI O. GIROUD	82'		

Legenda:

- Gol
- Rigore
- Ammonizione
- Espulsione
- Autogol
- Rigore sbagliato
- Assist
- Sostituzione
- Doppia Ammonizione



MILAN

3-2

HELLAS VERONA



HELLAS VERONA FC



TEMPO DI GIOCO



Effettivo:
49%

1° Tempo - 2° Tempo
23'10 - 23'41



POSSESSO PALLA

Tempo Effettivo 46'51



MILAN

HELLAS VERONA

Totale 25'45



PROPRIA META' CAMPO

MILAN

META' CAMPO AVVERSARIA

Totale 21'06



PROPRIA META' CAMPO

HELLAS VERONA

META' CAMPO AVVERSARIA

POSSESSO PALLA PER QUARTI

1T	0'-15'	2T	0'-15'
3'55	4'58	4'38	3'06
	16'-30'		16'-30'
4'24	2'27	4'23	2'53
	31'-47'		31'-49'
4'36	2'50	3'49	4'52

STATISTICHE SQUADRE

	MIL	VER
Tiri	17	10
Tiri in porta	4(2)	5(2)
Tiri in porta su azione da palla inattiva	1	2
Tiri in porta diretti da palla inattiva	1	1
Tiri in porta da area	2	5
Tiri fuori	6	4
Tiri respinti	7	1
Occasioni da gol	3	4
Passaggi chiave		2
Assist	1	1
Falli fatti	11	20
Corner	5	4
Fuorigioco		1
Cross utili/tentati	9/18	1/4
Dribbling	10	8
Passaggi riusciti	320	238
Passaggi riusciti/tentati (%)	78%	69%
Passaggi 3/4 riusciti	84	86
Palloni giocati in avanti riusciti	165	143
Passaggi lunghi	23	17
Parate	3	2
Recuperi	38	49
Rigori (segnati)	1 (1)	1 (1)



MILAN

3-2

HELLAS VERONA



HELLAS VERONA FC



STATISTICHE GIOCATORE

MILAN		MIN	GS	AUT	PA	PI	PPU	AMM	DAM	ESP																			
1	C. TATARUSANU	97'	2		3	2					MIN	G	AUT	T	TP	PL	OG	FS	PG	AS	PC	P	P(%)	PA	R	AMM	DAM	ESP	
2	D. CALABRIA	97'			4					56									56				33	75	7	7			
23	F. TOMORI	97'							2	58									37				95	10	7				
13	A. ROMAGNOLI	97'								56									33				75	7	7				
5	F. BALLO-TOURE'	97'			1				2	77									40				82	26	9	1			
4	I. BENNACER	79'							6	85									50				81	29	7				
79	F. KESSIE	97'	1		2	2		1	1	45									30				83	12	1				
56	A. SAELEMAEKERS	47'			1	1			1	22									10				71	5					
27	D. MALDINI	47'			1					17									7				70	4	2				
12	A. REBIC	36'			1				2	31									8				62	9	2				
9	O. GIROUD	84'	1		2	1		1	1	30									10				63	7	6				
7	S. CASTILLEJO	50'							3	28									11				100	10	2				
8	S. TONALI	13'								3									1				50	1					
11	Z. IBRAHIMOVIC	18'			1					6									3				75	3	1				
17	R. LEAO	61'			4			1	1	35	1								14				67	13	1				
33	R. KRUNIC	50'								27									14				88	12	3				

HELLAS VERONA		MIN	GS	AUT	PA	PI	PPU	AMM	DAM	ESP																			
96	L. MONTIPO'	97'	3		2						MIN	G	AUT	T	TP	PL	OG	FS	PG	AS	PC	P	P(%)	PA	R	AMM	DAM	ESP	
17	F. CECCHERINI	47'							1	13									8				100	4	7	1			
21	K. GUNTER	97'		1					1	43									21				68	4	6				
16	N. CASALE	97'							1	33									17				71	3	8	1			
5	D. FARAONI	97'			2				1	65									25				69	17	4				
14	I. ILIC	97'			1	1		1	1	47									20				71	18	7				
4	M. VELOSO	62'								34	1								17				74	11	2	1			
8	D. LAZOVIC	81'								47									19				63	15	2				
7	A. BARAK	97'	1		3	2		2	1	52		1							29				88	19	3				
10	G. CAPRARI	62'	1		1	1		1		42									17				59	13	1				
9	N. KALINIC	65'			1				2	41									17				81	14	2	1			
11	K. LASAGNA	32'							1	11									2				29	2	1				
18	M. CANCELLIERI	16'			1				2	10		1							2				67	2	1				
31	B. SUTALO	50'								30									13				68	5	7				
61	A. TAMEZE	35'								20									12				75	4	3				
99	G. SIMEONE	35'			1	1				13									6				67	4	2				

Legenda

- AMM Ammonizioni
- AUT Autogol
- PG Palle giocate
- DAM Doppia ammonizione
- ESP Espulsioni Dirette
- G Gol
- GS Gol subiti
- MIN Minuti giocati
- AS Assist
- FS Falli subiti
- T Tiri
- TP Tiri in porta
- OG Occasioni da gol
- PL Pali
- PA Parate
- PI Parate da palla inattiva
- PPU Parate da punizione diretta
- P(%) Passaggi riusciti/tentati (%)
- PC Passaggi chiave
- PA Palloni giocati in avanti riusciti
- P Passaggi riusciti
- R Recuperi

RANKING GIOCATORI

Tiri		Tiri in porta		Passaggi 3/4 riusciti		Occasioni da gol	
1	D. CALABRIA MIL 4	1	A. BARAK VER 2	1	D. FARAONI VER 14	1	A. BARAK VER 2
2	R. LEAO MIL 4	2	F. KESSIE MIL 2	2	I. BENNACER MIL 13	2	G. CAPRARI VER 1
3	A. BARAK VER 3	3	G. CAPRARI VER 1	3	A. BARAK VER 11	3	O. GIROUD MIL 1
4	D. FARAONI VER 2	4	O. GIROUD MIL 1	4	R. KRUNIC MIL 11	4	I. ILIC VER 1
5	O. GIROUD MIL 2	5	I. ILIC VER 1	5	G. CAPRARI VER 10	5	F. KESSIE MIL 1

Palle giocate		Passaggi riusciti		Passaggi chiave		Dribbling	
1	I. BENNACER MIL 85	1	I. BENNACER MIL 50	1	A. BARAK VER 1	1	M. CANCELLIERI VER 3
2	F. BALLO-TOURE' MIL 77	2	F. BALLO-TOURE' MIL 40	2	M. CANCELLIERI VER 1	2	A. REBIC MIL 3
3	D. FARAONI VER 65	3	F. TOMORI MIL 37			3	F. BALLO-TOURE' MIL 2
4	F. TOMORI MIL 58	4	A. ROMAGNOLI MIL 33			4	I. BENNACER MIL 2
5	D. CALABRIA MIL 56	5	F. KESSIE MIL 30			5	G. CAPRARI VER 2



MILAN

3-2

HELLAS VERONA



VIRTUAL COACH

INDICATORI DI SQUADRA

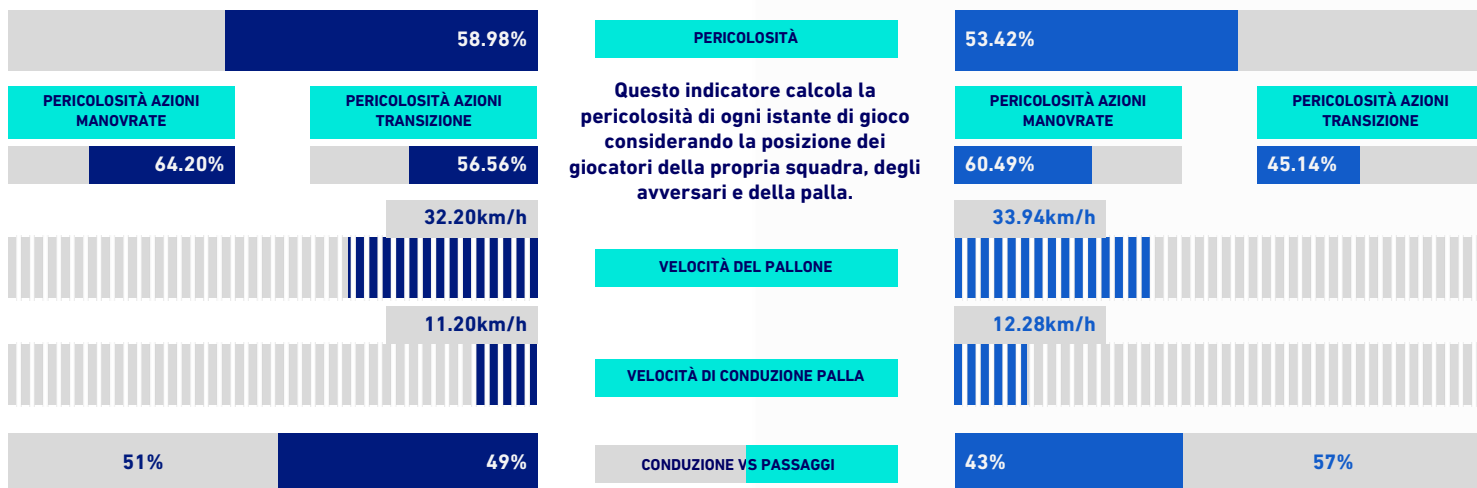

RECORDMEN

INDICE DI VERTICALITÀ

Numero di giocatori avversari superati da un passaggio verticale. Calcolato solo se il passaggio è andato a buon fine. Dà idea di quanto un giocatore tenda a superare le linee di pressione avversarie.

1	1	C. TATARUSANU	4.00	1	8	D. LAZOVIC	3.83
1	9	O. GIROUD	4.00	2	61	A. TAMEZE	3.43
3	17	R. LEAO	3.64	3	16	N. CASALE	3.27
4	12	A. REBIC	3.50	4	96	L. MONTIPO'	3.08
5	7	S. CASTILLEJO	3.20	5	5	D. FARAONI	3.07

INDICE RISCHIO PASSAGGIO

Calcolato per ogni passaggio, solo se il passaggio è andato a buon fine. Misura la propensione del giocatore a rischiare la giocata.

1	9	O. GIROUD	46.67%	1	96	L. MONTIPO'	36.86%
2	17	R. LEAO	41.93%	2	5	D. FARAONI	34.60%
3	12	A. REBIC	35.17%	3	16	N. CASALE	31.20%
4	27	D. MALDINI	32.90%	4	10	G. CAPRARI	30.86%
5	4	I. BENNACER	28.90%	5	8	D. LAZOVIC	29.00%

PRESSIONE RICEVUTA

Misura quanto il portatore di palla è pressato dalla squadra avversaria. Dipende dalla velocità, dalla direzione di corsa e dalla distanza del giocatore avversario rispetto all'avversario che si trova a minore distanza.

1	27	D. MALDINI	71.30%	1	9	N. KALINIC	72.32%
2	33	R. KRUNIC	68.29%	2	7	A. BARAK	67.75%
3	9	O. GIROUD	67.99%	3	11	K. LASAGNA	67.43%
4	17	R. LEAO	63.96%	4	99	G. SIMEONE	65.54%
5	12	A. REBIC	62.29%	5	10	G. CAPRARI	61.92%

DISPONIBILITÀ AL PASSAGGIO

Quanto un giocatore si smarca dagli avversari per ricevere il passaggio dal compagno. Valore percentuale tra 0 e 100. Viene calcolato per tutti i compagni di squadra del giocatore in possesso di palla.

1	23	F. TOMORI	77.03%	1	16	N. CASALE	79.56%
2	13	A. ROMAGNOLI	76.29%	2	5	D. FARAONI	77.43%
3	5	F. BALLO-TOURE'	71.97%	3	8	D. LAZOVIC	72.53%
4	7	S. CASTILLEJO	70.80%	4	31	B. SUTALO	72.46%
5	2	D. CALABRIA	70.57%	5	14	I. ILIC	69.76%



MILAN

3-2

HELLAS VERONA



HELLAS VERONA FC



RANKING GIOCATORI [Performance Chilometriche-Velocistiche]

Jog - Run - Sprint (km)			
1	DAVIDE CALABRIA	totale km 10.618	
	2.696	7.019	0.903
2	FODE' BALLO-TOURE'	totale km 10.568	
	2.712	6.757	1.099
3	FRANK KESSIE	totale km 10.504	
	2.787	6.973	0.744
4	ALESSIO ROMAGNOLI	totale km 10.003	
	2.91	6.614	0.479
5	FIKAYO TOMORI	totale km 9.576	
	2.805	5.94	0.831

Velocità media in Run (km/h)			
1	S. TONALI	MIL	7.7
2	R. KRUNIC	MIL	7.4
3	A. SAELEMAEKERS	MIL	7.3
4	S. CASTILLEJO	MIL	7
5	D. MALDINI	MIL	7

Velocità in Sprint (km/h)			
1	F. TOMORI	MIL	33.25
2	A. REBIC	MIL	32.57
3	S. CASTILLEJO	MIL	31.95
4	D. CALABRIA	MIL	31.94

Jog - Run - Sprint (km)			
1	ANTONIN BARAK	totale km 11.558	
	2.386	8.125	1.047
2	IVAN ILIC	totale km 10.899	
	2.726	7.454	0.719
3	DAVIDE FARAONI	totale km 10.74	
	3.15	6.498	1.092
4	NICOLO' CASALE	totale km 10.17	
	3.343	6.007	0.82
5	KORAY GUNTER	totale km 9.526	
	3.141	6.015	0.37

Velocità media in Run (km/h)			
1	A. BARAK	VER	7.5
2	M. VELOSO	VER	7.5
3	M. CANCELLIERI	VER	7.2
4	F. CECCHERINI	VER	7.1
5	I. ILIC	VER	6.8

Velocità in Sprint (km/h)			
1	M. CANCELLIERI	VER	35.28
2	D. LAZOVIC	VER	33.25
3	M. VELOSO	VER	31.28
4	D. FARAONI	VER	31.21

PERFORMANCE DI SQUADRA [Chilometriche-Velocistiche]

Distanza percorsa (km)	103.445
Velocità Media (km/h)	6.3

Jog-Run-Sprint (km 103.445)		
28.649	65.246	9.55

Distanza percorsa (km)	106.906
Velocità Media (km/h)	6.4

Jog-Run-Sprint (km 106.906)		
30.049	67.635	9.222

I dati fisici sono relativi alla rilevazione live e potranno differire da quelli certificati consegnati successivamente agli staff tecnici

Milano 16/10/2021 STADIO GIUSEPPE MEAZZA - 20:45



MILAN

3-2

HELLAS VERONA



HEATMAP

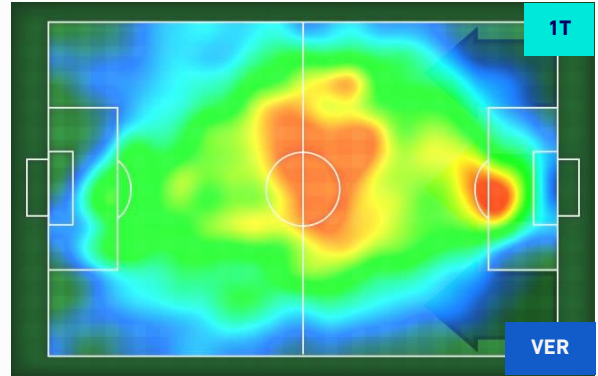
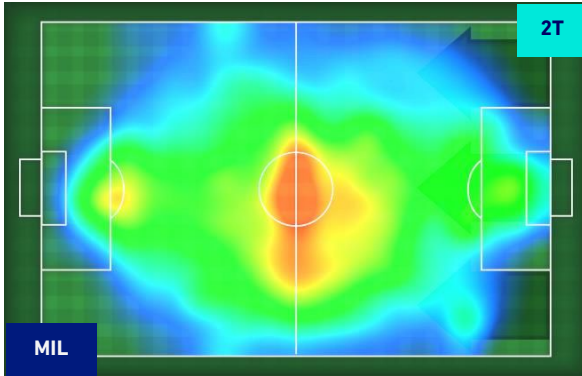



MILAN

3-2

HELLAS VERONA



POSIZIONI MEDIE

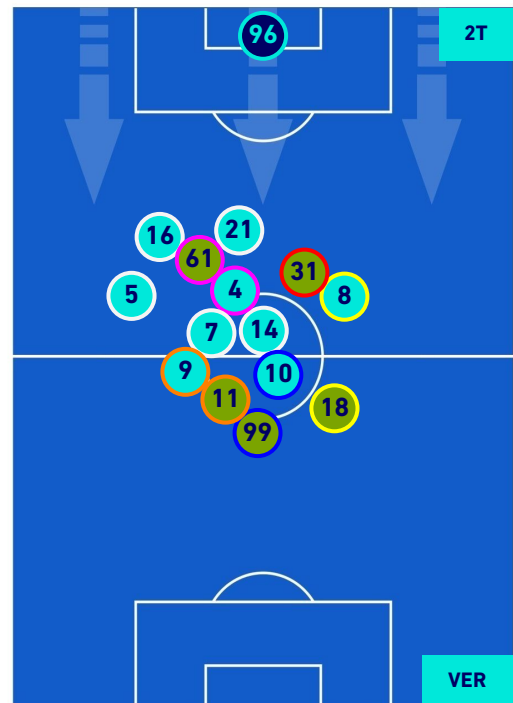
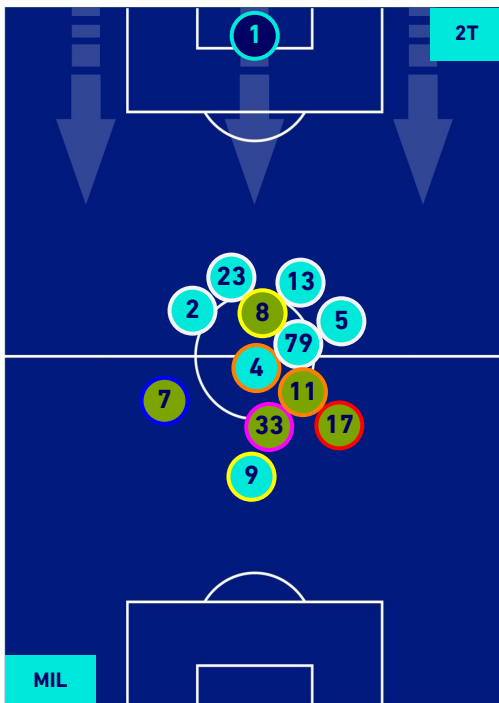
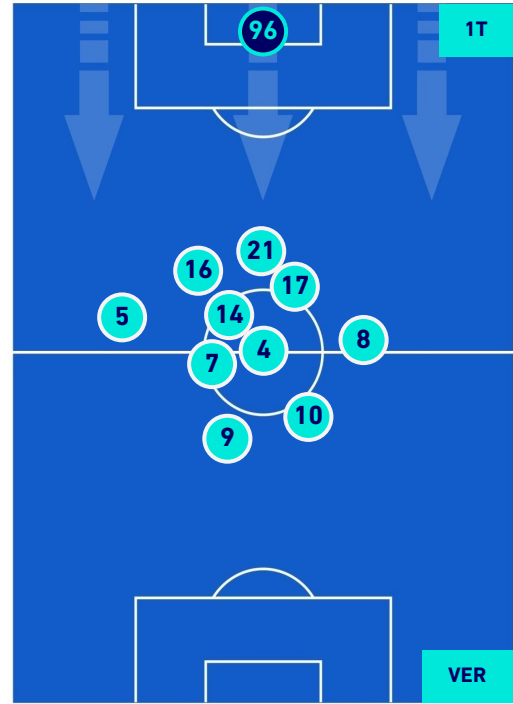
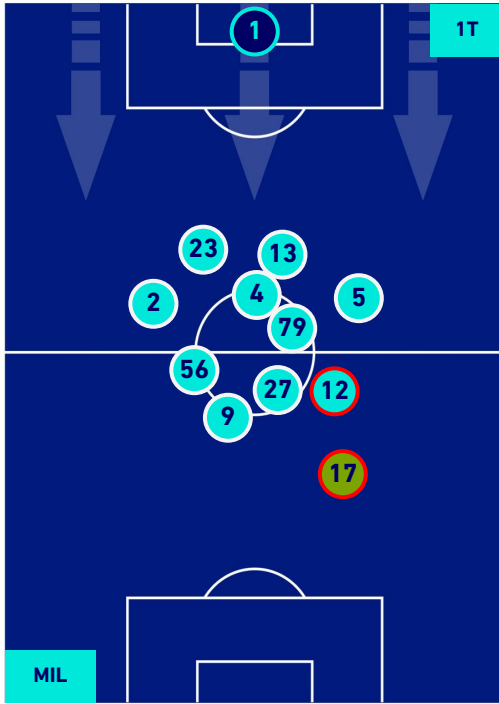

- Legenda:**
- 1ª Sostituzione
 - Giocatore Entrato
 - Giocatore Uscito
 -
 - 2ª Sostituzione
 - Giocatore Entrato
 - Giocatore Uscito
 - Giocatore Entrato in sostituzione di
 - 3ª Sostituzione
 - Giocatore Entrato
 - Giocatore Uscito
 - Giocatore Entrato in sostituzione di
 - 4ª Sostituzione
 - Giocatore Entrato
 - Giocatore Uscito
 - Giocatore Entrato in sostituzione di
 - 5ª Sostituzione
 - Giocatore Entrato
 - Giocatore Uscito
 - Giocatore Entrato in sostituzione di



MILAN

3-2

HELLAS VERONA



POSIZIONI MEDIE POSSESSO PALLA [proprio]

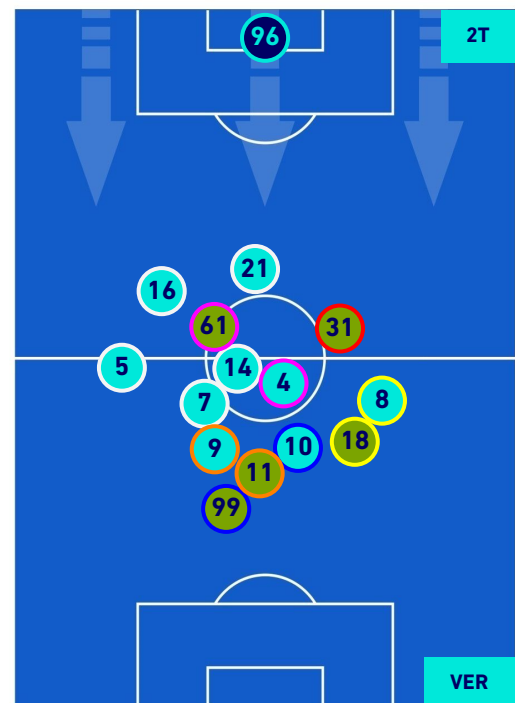
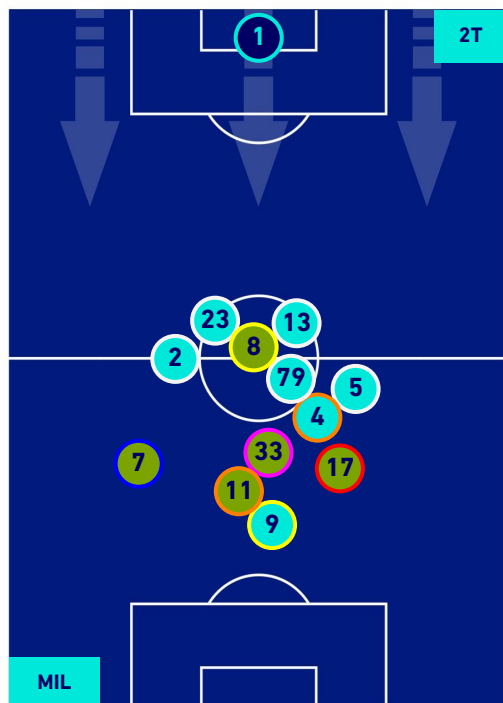
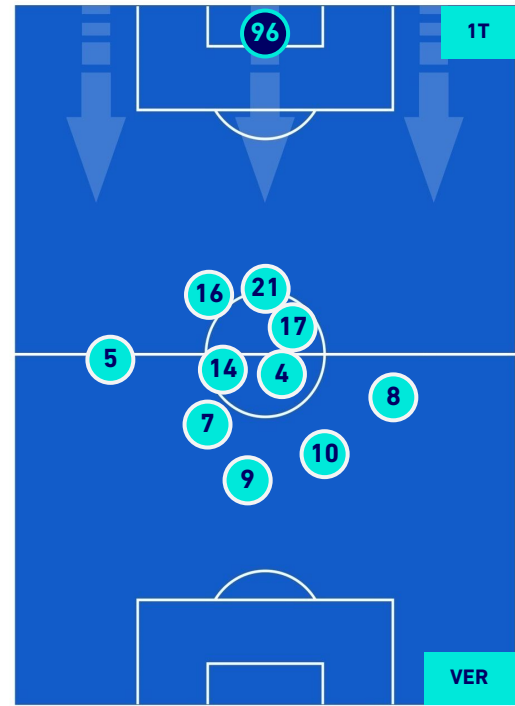
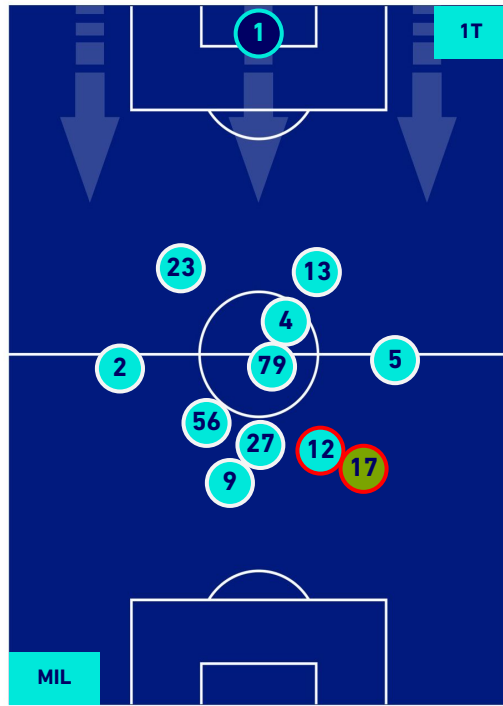

Legenda:

- 1^ Sostituzione
- Giocatore Entrato
- Giocatore Uscito
- Giocatore Uscito
- 2^ Sostituzione
- Giocatore Entrato
- Giocatore Uscito
- Giocatore Uscito
- 3^ Sostituzione
- Giocatore Entrato
- Giocatore Uscito
- Giocatore Uscito
- 4^ Sostituzione
- Giocatore Entrato
- Giocatore Uscito
- Giocatore Uscito
- 5^ Sostituzione
- Giocatore Entrato
- Giocatore Uscito

- Giocatore Entrato in sostituzione di
- Giocatore Entrato
- Giocatore Entrato in sostituzione di
- Giocatore Entrato in sostituzione di
- Giocatore Entrato in sostituzione di



MILAN

3-2

HELLAS VERONA



POSIZIONI MEDIE POSSESSO PALLA [avversario]

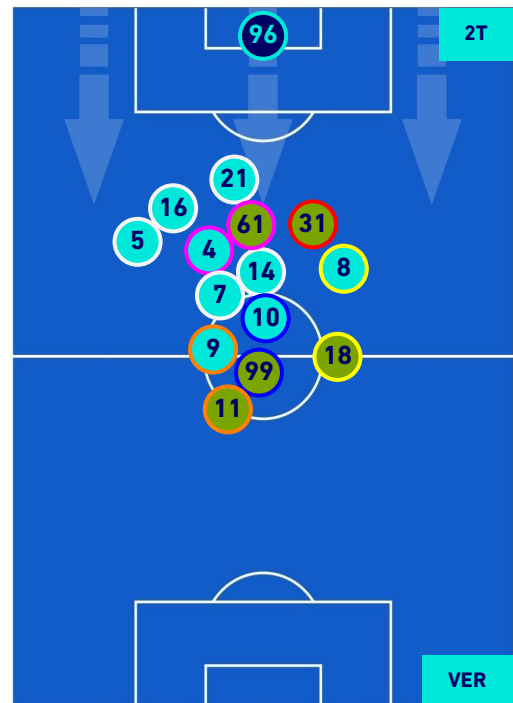
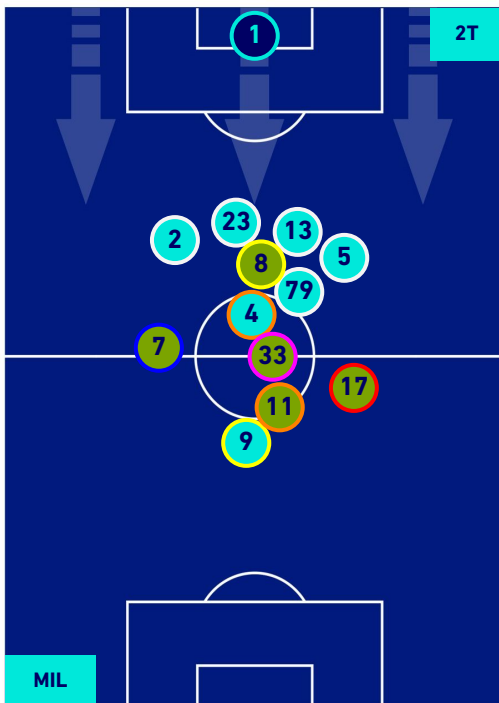
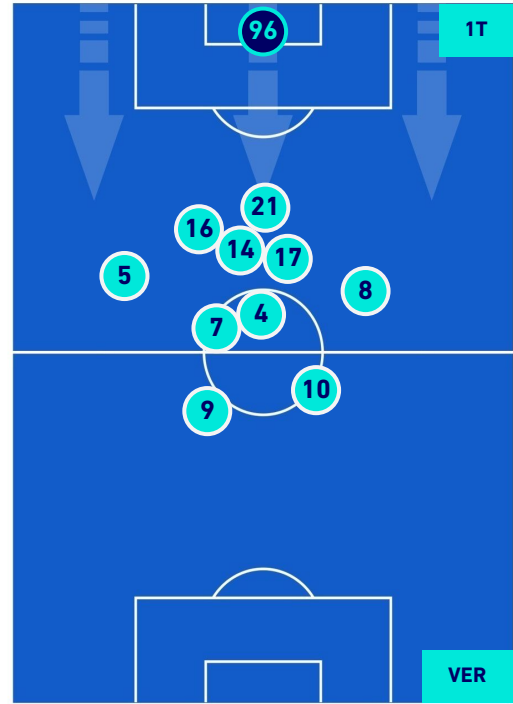
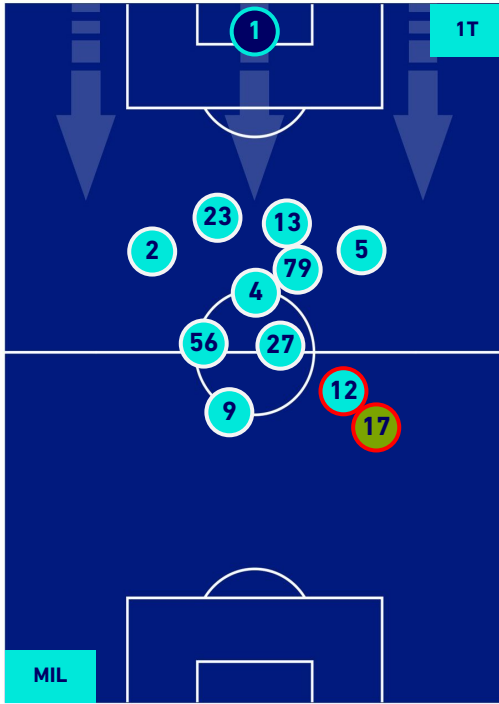

- Legenda:**
- 1ª Sostituzione
 - Giocatore Entrato
 - Giocatore Uscito
 - Giocatore Entrato in sostituzione di
 - 2ª Sostituzione
 - Giocatore Entrato
 - Giocatore Uscito
 - Giocatore Entrato in sostituzione di
 - 3ª Sostituzione
 - Giocatore Entrato
 - Giocatore Uscito
 - Giocatore Entrato in sostituzione di
 - 4ª Sostituzione
 - Giocatore Entrato
 - Giocatore Uscito
 - Giocatore Entrato in sostituzione di
 - 5ª Sostituzione
 - Giocatore Entrato
 - Giocatore Uscito
 - Giocatore Entrato in sostituzione di



MILAN

3-2

HELLAS VERONA



BARICENTRO 1° TEMPO

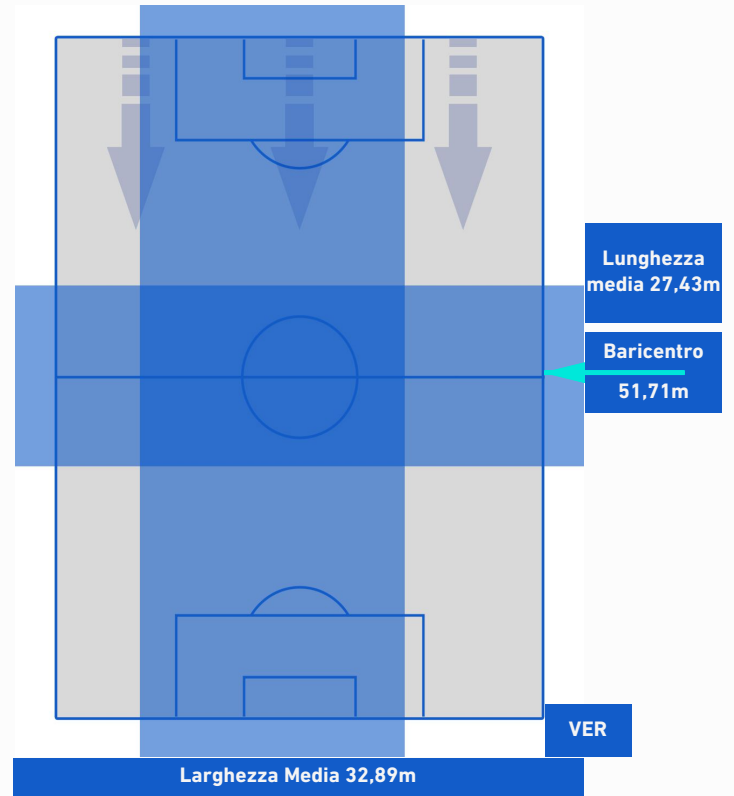
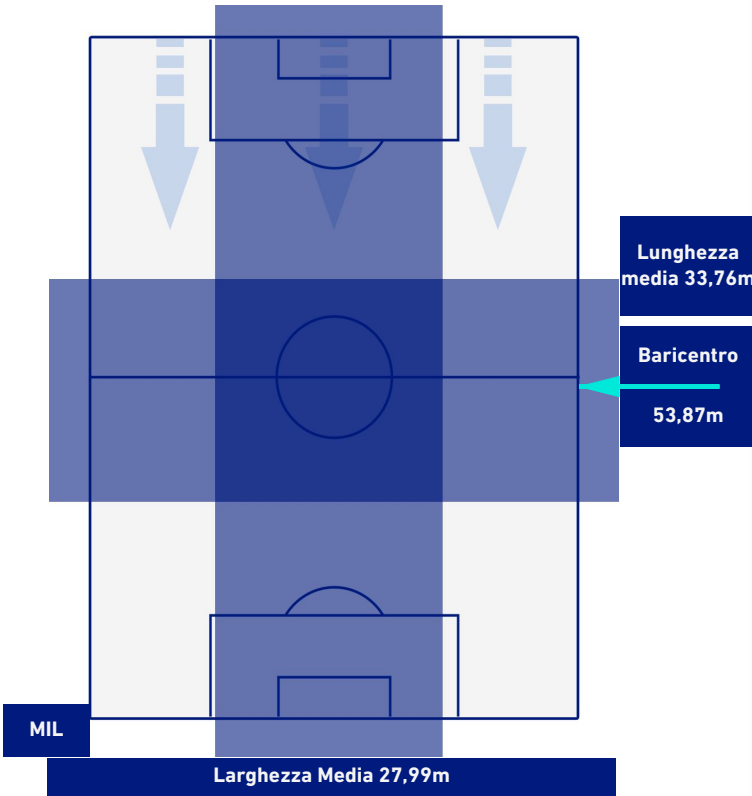

BARICENTRO 2° TEMPO

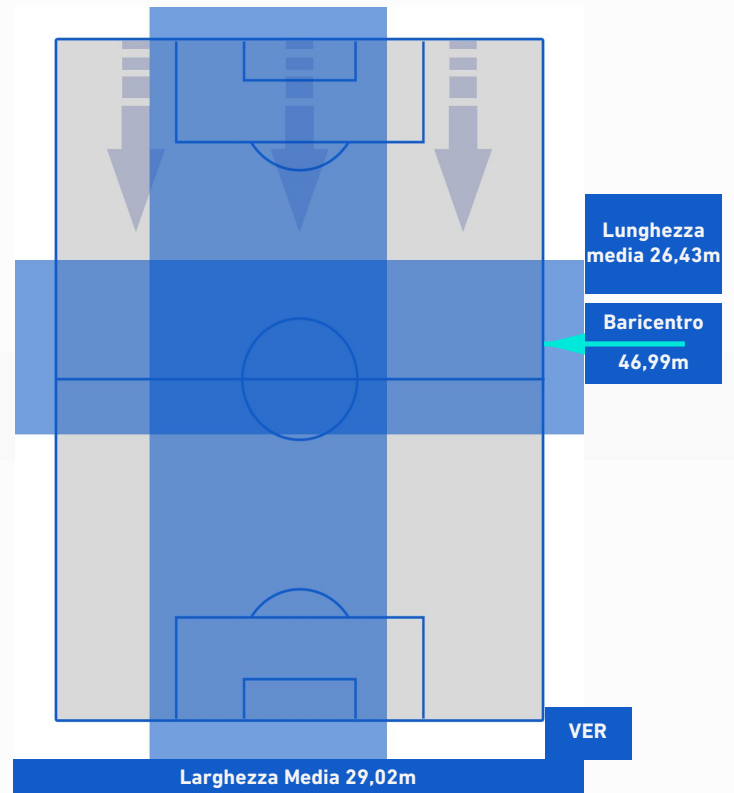
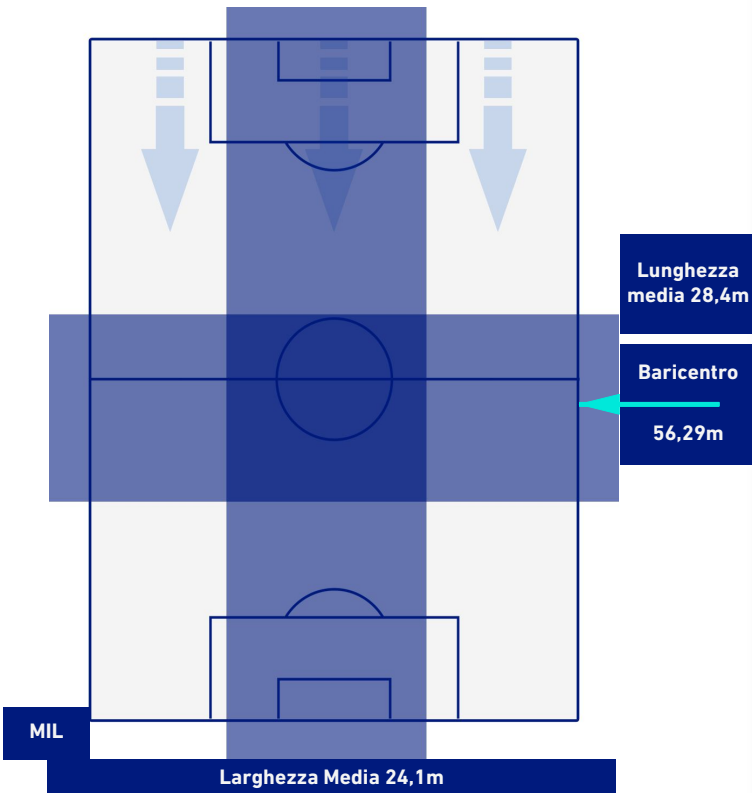



MILAN

3-2

HELLAS VERONA



HELLAS VERONA FC



BARICENTRO POSSESSO PROPRIO

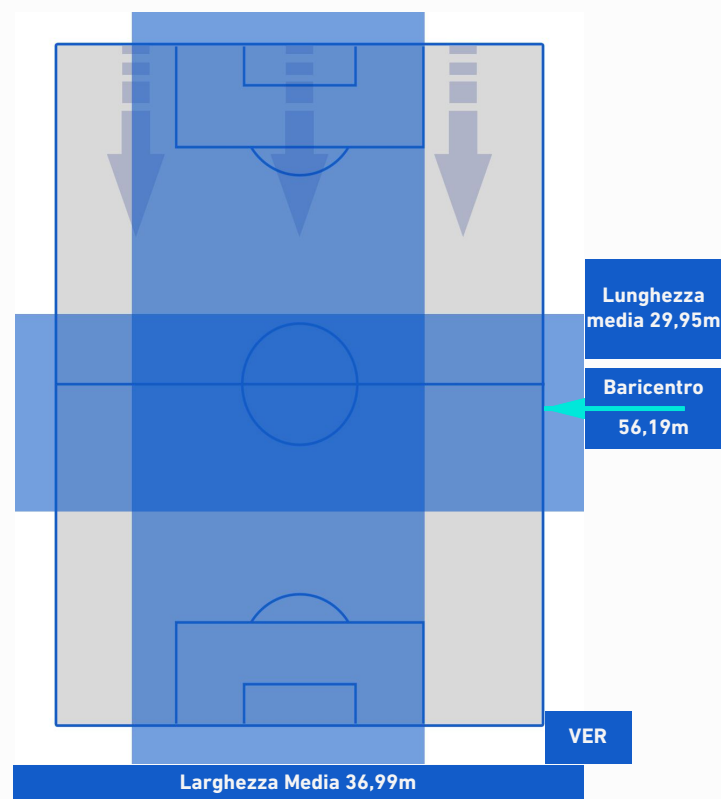
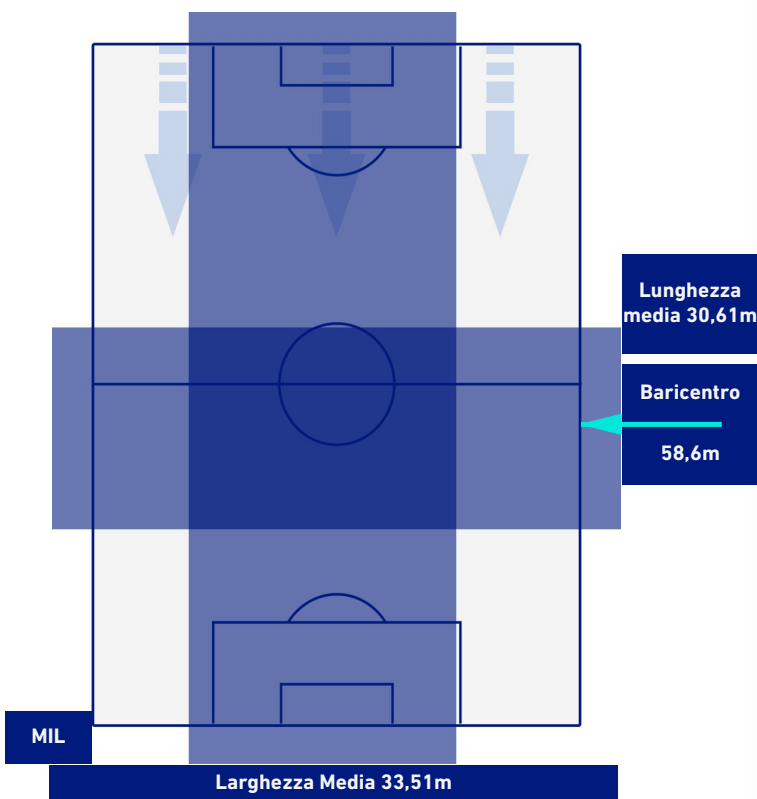

BARICENTRO POSSESSO AVVERSAARIO

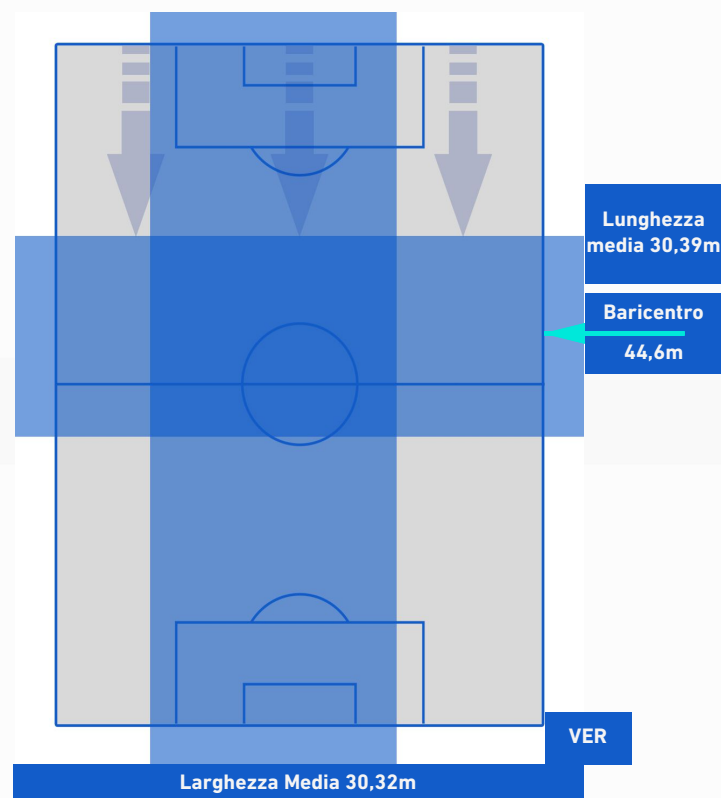
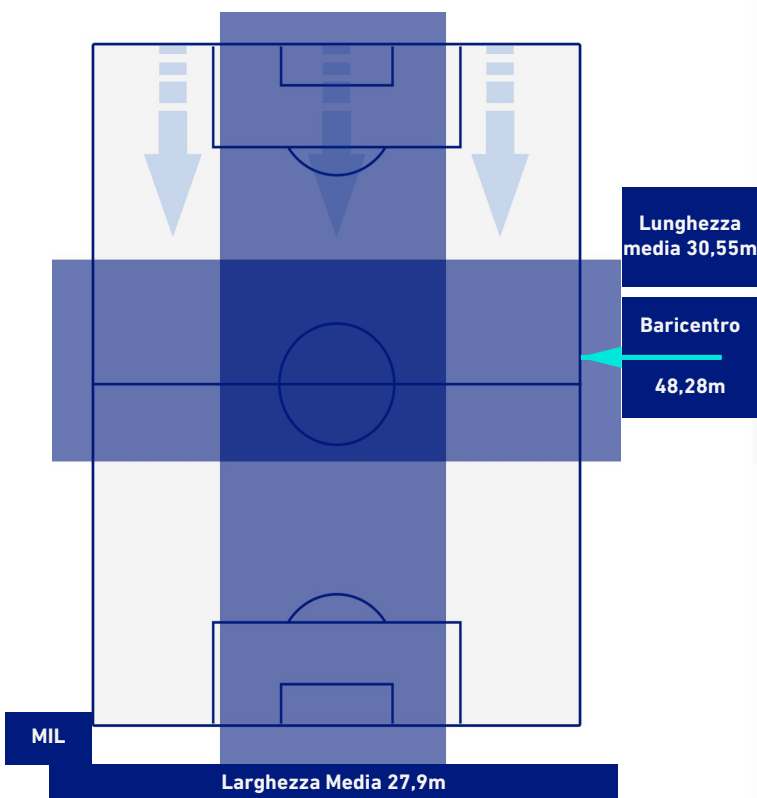

Milano 16/10/2021 STADIO GIUSEPPE MEAZZA - 20:45



MILAN

3-2

HELLAS VERONA



BILANCIAMENTO OFFENSIVO



34	Azioni di attacco	22
17	Tiri totali	10
3	Occasioni da gol	4



ZONE DI TIRO

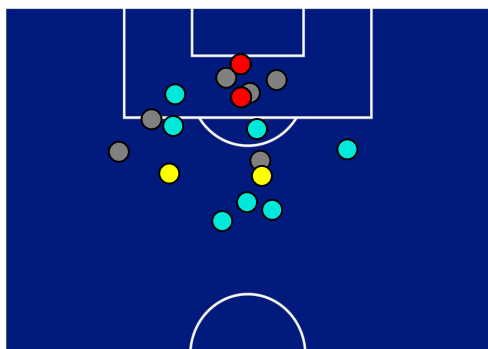

2	Gol	2
4	In porta	5
6	Fuori Porta	4
7	Respinto	1

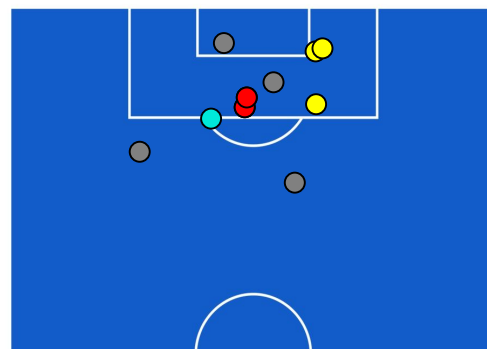

TOCCHI PALLA

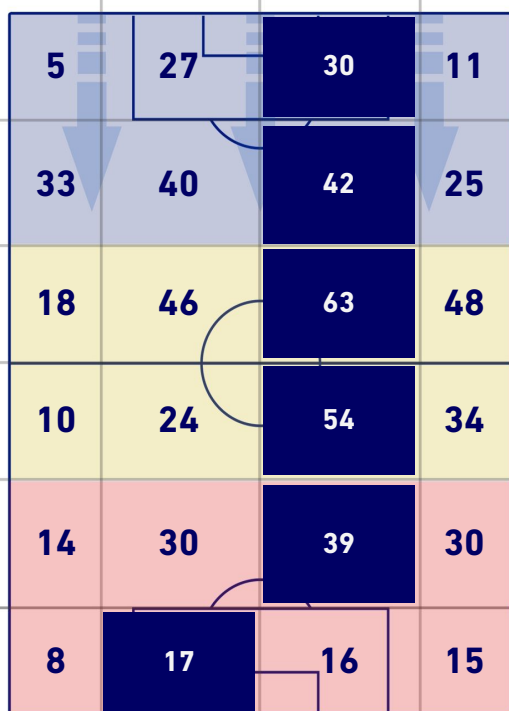

679	Palloni giocati totali	605
213	DIFESA	217
297	CENTROCAMPO	235
169	ATTACCO	153

33	Tocchi area avversaria	21	
O. GIROUD	7	4	D. FARAONI
R. LEAO	5	3	A. BARAK
S. CASTILLEJO	5	3	D. LAZOVIC

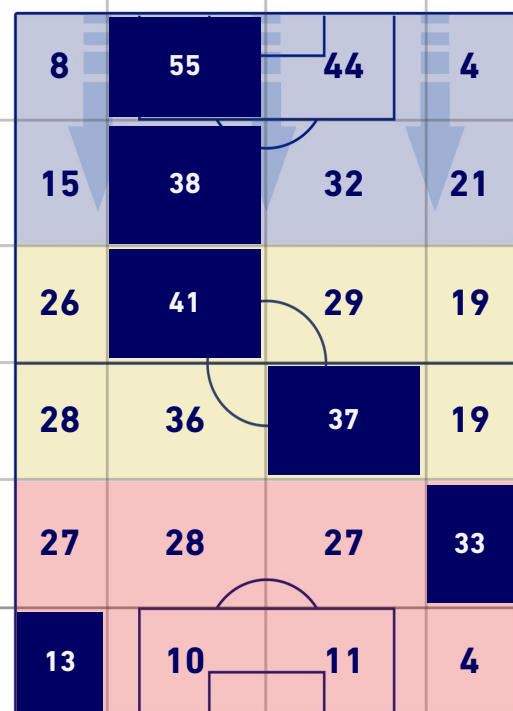



MILAN

3-2

HELLAS VERONA



GIOCATORI CHIAVE



RAFAEL LEAO

17

Ruolo:	Attaccante
Presenze in Serie A:	68
Gol in Serie A:	15
Data Nascita:	10/06/1999
Nazionalità:	POR

Jog 33% - Run 54% - Sprint 13% Km 6.412

2.135 | 3.441 | 0.836

Statistiche

Minuti giocati	61'
Occasioni da gol	1
Tiri	4
Assist	1
Palle giocate	35
Passaggi riusciti	14
Passaggi riusciti/tentati (%)	67%
Recuperi	1
Falli subiti	1

HeatMap

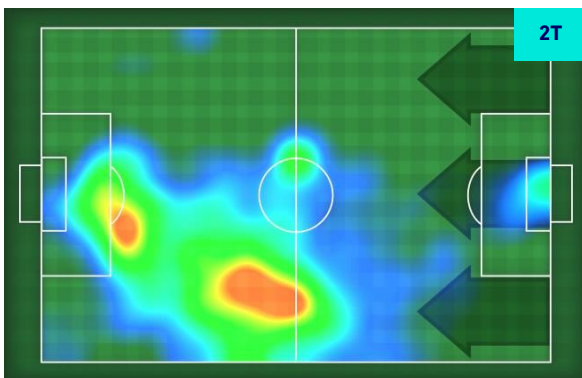
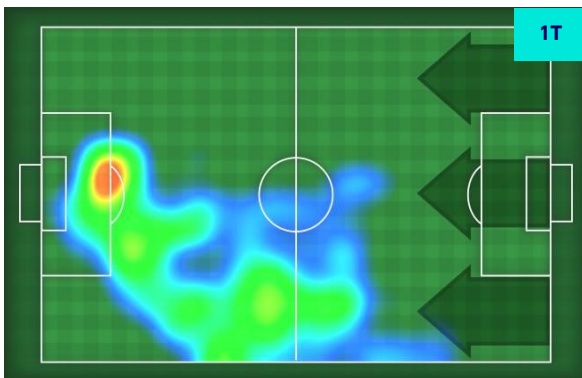

GIANLUCA CAPRARI

10

Ruolo:	Attaccante
Presenze in Serie A:	183
Gol in Serie A:	34
Data Nascita:	30/07/1993
Nazionalità:	ITA

Jog 28% - Run 62% - Sprint 10% Km 6.978

1.968 | 4.33 | 0.68

Statistiche

Minuti giocati	62'
Gol	1
Occasioni da gol	1
Tiri	1
Tiri in porta	1(1)
Palle giocate	42
Passaggi riusciti	17
Passaggi riusciti/tentati (%)	59%
Recuperi	1

HeatMap

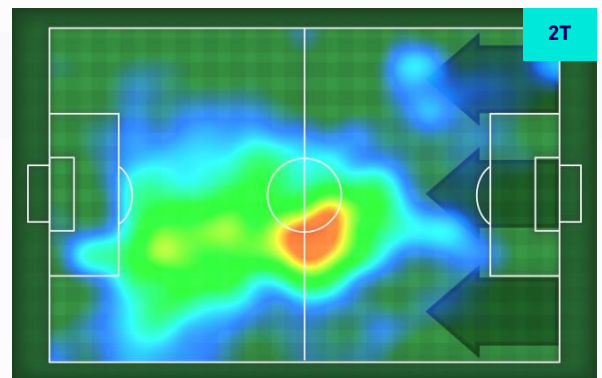
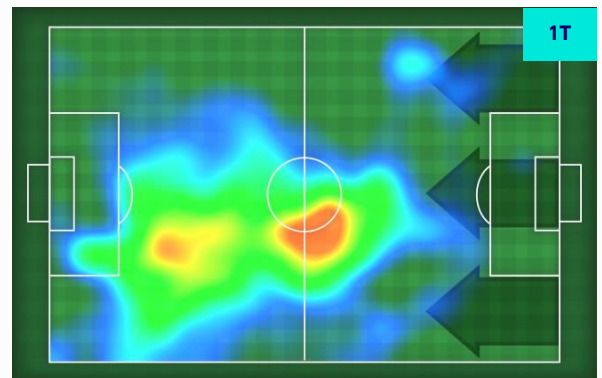

Milano 16/10/2021 STADIO GIUSEPPE MEAZZA - 20:45



MILAN

3-2

HELLAS VERONA



I dati statistici sopra riportati sono da intendersi definitivi decorse 24 ore dalla fine della partita.

Le sanzioni disciplinari sono ufficiose, come risultate dal rilevamento in tempo reale durante la gara e saranno ufficializzate al momento dell'omologazione da parte degli organi competenti.

Nel caso di gol di dubbia attribuzione, la Lega Serie A ufficializzerà il marcatore il giorno successivo ad ogni turno di campionato

Il dato del possesso palla è rilevato in diretta attraverso il mezzo televisivo, con una stima di errore del 5% dovuta a stacchi di immagine e replay.