

Dinho e l'attacco sono un flop

MILAN

4

Uscire dalla Champions League ci sta, ma non in questo modo. Umiliato.

Pirlo dietro le tre punte

Nel primo tempo, sullo 0-1, Leonardo ha avanzato Pirlo, mettendolo alle spalle delle tre punte, per dare un po' più di peso all'attacco.



4

Leonardo

E' vero che gli mancano Pato e Nesta, e non sono giocatori di seconda fascia, ma è altrettanto vero che presenta una formazione senza equilibrio e senza logica: se vuoi giocare con due centravanti serve qualcuno che dia loro il pallone, no? Allora perché Beckham, l'unico a poter mettere cross in mezzo, viene lasciato inizialmente fuori?



6

Beckham

E' l'unico a meritare la sufficienza nella notte più buia degli ultimi anni rossoneri. Parte in panchina, va dentro a frittata ormai servita, ma dimostra di avere carattere da vendere e s'impegna come un dannato: corre, lotta, crossa. E con quei piedi dolci i cross sono precisi. Tenta la conclusione al volo, Van der Sar gli nega il gol.



5,5

Abbiati

Sui gol può fare ben poco, ma certi rinvii con i piedi, soprattutto nel primo tempo, sono sballati e non trasmettono fiducia alla squadra. Nel secondo tempo va in presa alta su un paio di cross pericolosi e cerca di tenere lontani gli assatanati Diavoli Rossi.



5

Abate

Patisce le incursioni di Nani fin dall'inizio, non capisce mai quando deve inserirsi e quando è il caso di restare in posizione. Scodella due cross, nel primo tempo, che finiscono in curva. Nella ripresa gliene riesce uno per Huntelaar. L'Old Trafford è troppo per lui.

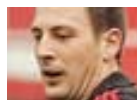

5

Bonera

Chiamato a fare il centrale per l'improvviso forfait di Nesta, perde il duello con Rooney sull'1-0: troppo distante dall'avversario. Tenta spesso l'anticipo per interrompere i frangenti dei Red Devils, ma tutta la difesa rossonera non gioca come un reparto compatto.



5

T. Silva

Lascia di frequente la zona arretrata per impostare l'azione. Un suo lancio mette Huntelaar davanti alla porta: peccato che l'olandese perda il tempo per la battuta. In avvio di ripresa cincischia, perde la palla, Nani se ne va in contropiede e Rooney fa il bis.



4,5

Jankulovski

Valencia gli scappa via come un'anguilla, Neville lo punta e gli fa girare la testa. Certi disimpegno sono imbarazzanti e mettono in difficoltà anche i compagni di reparto. L'impressione è che nel serbatoio non abbia più benzina: spinge davvero poco.



5,5

Flamini

Scholes gli concede spazio nel primo tempo e lui va ad aggredire i portatori di palla del Manchester. Prova anche la soluzione da fuori area. Il coraggio e la grinta non gli mancano, però non riesce a chiudere su Rooney lanciato da Nani sul 2-0. Finisce da terzino.



5,5

Pirlo

Cerca, nel buio generale, l'interruttore della luce. Tampinato da Park, fatica a trovare gli spazi e i tempi per la giocata, ma almeno si muove, ci prova, si sbatte. Si sposta anche più avanti per aiutare gli attaccanti. Non segue l'inserimento di Fletcher sul 4-0.



5,5

Ambrosini

Parte malissimo, sbagliando diversi facili passaggi. Fletcher gli prende subito le misure e non gli consente le solite galoppate offensive e l'aiuto in appoggio a Dinho. Gioca la ripresa da centrale difensivo e se la cava d'esperienza: ci mette l'anima.



4

Huntelaar

Thiago Silva lo pesca con un lancio perfetto: stop sbagliato e occasione sfumata. Abate, da destra, gli scodella un cross sulla testa: zuccata da due passi alta sulla traversa. Non incide né in termini di tiri in porta, né in fatto di aiuto alla manovra.



4

Borriello

Mai dentro la partita, mai utile alla squadra. Ciondola in attacco senza combinare nulla di buono. Perde ingenuamente diversi palloni, non riesce mai a scattare in profondità per allungare la difesa inglese. Zero dribbling, zero tiri. Che delusione! (Inzaghi 5,5)



4

Ronaldinho

Di lui si ricorda soltanto un colpo di testa, sullo 0-0, che va fuori di pochissimo. Per il resto il Dentone non regala magie all'Old Trafford e saluta mestamente la Champions League. Il suo calcio-samba viene spento dal 35enne Gary Neville e questa è una lezione.



5

Seedorf

Entra all'inizio del secondo tempo e subito il Milan incassa il secondo gol. L'olandese prova a giocare con gli attaccanti, nella consueta posizione di trequartista e a tentare l'uno-contro-uno al limite dell'area, ma non è proprio serata.



PICCOLO A CHI?



Gamma Porter.
Fino a 1100 Kg di carico in meno di 5 Mq.



PICCOLO SOLO NEL PREZZO: A PARTIRE DA 11.600 EURO*.

Con Porter e Porter Maxxi puoi avere il massimo delle prestazioni con il minimo ingombro: un raggio di sterzata minimo di 3.7 m, motorizzazioni a benzina o a doppia alimentazione benzina + GPL ed un eccezionale comfort di guida.

* Per il modello Porter versione Pianale Fisso (bi-fuel benzina e GPL). Escluso IVA, trasporto e messa su strada, fino al 31 marzo 2010, presso i concessionari che aderiscono all'iniziativa. Sono previsti inoltre finanziamenti personalizzati. Queste sono iniziative della rete Piaggio Veicoli Commerciali a sostegno dell'ecologia.



VEICOLI COMMERCIALI PIAGGIO. GRANDI LAVORATORI DI PICCOLA TAGLIA. piaggioveicolicommerciali.it