LA STAMPA
Archivio Storico dal 1867

TORINO A. IX N. 97
Via Roma - Gall. de *La Stampa*
Telefoni: dal 40-943 al 40-949

STAMPA SERA

LUNEDI' MARTEDI'
25 - 26 Aprile 1955
L. 25 (sped. in abb. postale)

La Juventus batte l'Inter di misura

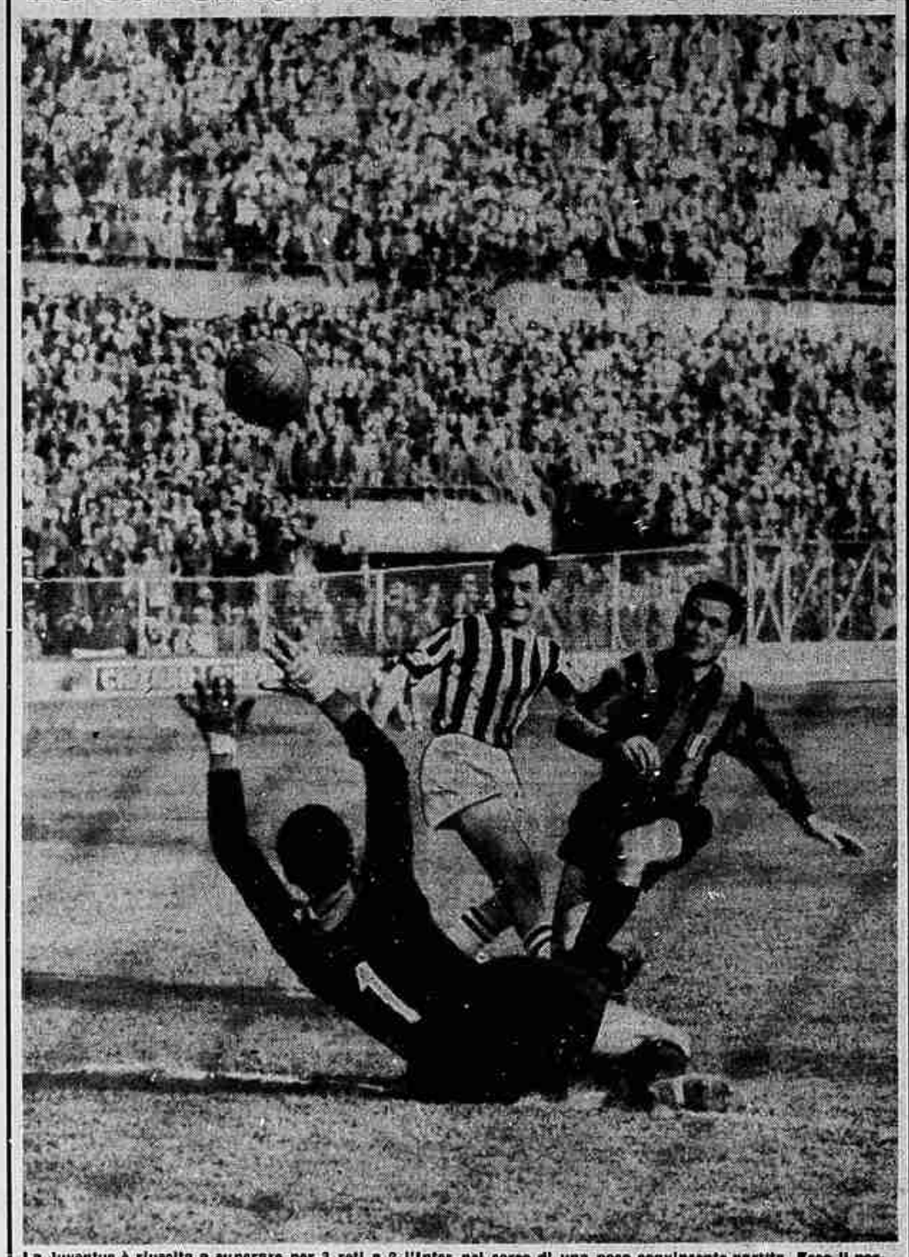

La Juventus è riuscita a superare per 3 reti a 2 l'Inter nel corso di una poco convincente partita. Ecco il portiere dei campioni d'Italia Ghezzi respingere un tiro di Muccinelli. A destra il terzino Giacomazzi (Foto Moisio)

Riesce alla Roma la sorpresa contro il Milan

Il Milan ieri è incappato sul suo campo in una pericolosa sconfitta ad opera della Roma. I giallo-rossi (di cui vediamo qui impegnato il mediano Bortoletto) si sono imposti per 2 reti a 0. Il Milan è sempre in testa alla classifica, ma il suo vantaggio si è ridotto a 4 punti.

Pareggio del Novara sul campo della Lazio

Seratoni (il primo a sinistra) segna il goal del Novara battendo il giovane portiere laziale Bandini. La partita si è chiusa 1-1 (Telefoto)

PUBBLICITA' ECONOMICA
(Via S. Teresa N. 7)
Minimo 10 parole - Tasse 7 % Di due inserz. dello stesso annunzio una comparirà in un Numero del lunedì, senz'aumento.

1 ANNUNZI COMMERC. L. 40 p.p.

ACQUISTASI qualsiasi bottiglie, damigiane, casse, libri, ferro vari. Tel. 23-822
LAMIERE per copertura, zincate, nere, nuove e ricupero, occasionissima. Rigenerazione, via Parma 1. 5128
RIFENDERE tronchi vendonsi seminuovo 80 metri lunghezza sega, nastro, acqua trasportabile sega cilcolare media, due cassoni ferro zincato, Albertina 27, Fabbri.

2 ABTIGIANATO L. 20 p. p.

CONFEZIONE accuratissima camicie pigiama uomo donna, biancheria in genere. Servizio a domicilio. Tel. 886-136.
TELEVISIONE ingegnere Tartufari radio riparazioni economiche garantite, Piazza Carignano. Telefono 46-249.

3 SOC. CAP. RIL. AZIEN. L. 40 p.p.

ABBIAMO bottiglieria centrale 4.500.000; altra 1.900.000; commerciale 1.600.000; altra 1.000.000. Telefonare 80-545.
ABBIAMO licenza commestibile trasferibile Verguano Principe Amedeo 38. Telefonare 82-065. 4432
ACCETTIAMO incarichi cessione negozi, pratiche voltturazione in esclusiva, Crescenzia, Cernaia 40. 4829
AFFARONE. Avviatissimo tuscuno centrale arredatissimo, calze, pelletterie, profumerie, chincaglieria, cinque licenze, spese miti, cedo ritiro commercio 4 milioni 500.000 fondi morti. Scrivere casetta 2144, SPI, Torino. F8377
AFFARONE! Negozio ferramenta utensileria, motivi familiari, bloccasi 2 milioni 200.000. Telefonare 48-411.
AFFIDO gerenza profumeria, eventualmente associazione agenza caucionando oppure fare società. Tel. 20-956.
ASSOCIO capitalista, per finanziamenti ipotecari forte reddito. Scrivere casetta 1124, SPI, Torino. 344
ATTENZIONE cedesi avviatissima bottiglieria, incasso 20.000 alloggio 2 milioni 300.000. Crevenzona, Cernaia 40.
ATTIVISSIMO, centralissimo affiorente commercio tessuti in genere cedesi ritiro commercio. Scrivere casetta 1180, SPI, Torino. 5443
AZIENDA meccanica con ottima clientela praticamente senza concorrenza cedesi per scioglimento società, oppure esaminasi combinazione nuovo socio che assuma direzione tecnica commerciale. Scrivere casetta 5035, SPI, Torino.
BAR centrale completamente arredato con licenza affittasi gestione. Scrivere casetta 5021 SPI, Torino. 37865
CAFFE' bar avviato elegante centrale, portici corso, cedesi motivi salute. Scrivere casetta 2148, SPI, Torino.
CALZOLERIA licenza-riparazioni cedesi. Cesare Battisti 8 (borgo S. Pietro).
CAUSA salute cedesi pellotteria eventualmente anche vuoto, zona commerciale Via Giordano Bruno 160.
CAUSA salute rimettersi redditizia off. meccanica vitteria e bullonaria avviatissima. Scrivere casetta 9252, SPI, Torino.
CAUZIONANDO cedo gerenza rivendita pane. Telefonare 523-312. 03690
CAVA fabbrica calce affittata 4.000.000 annuali fronte strada provinciale Liguria, sfruttamento anni cento, 50.000.000. Telefonare 882-955. M3236
CEDESI abbigliamento articoli sportivi centralissimo zona signorile. Tel. 40-346.
CEDESI avviato laboratorio saldatura elettronica materie plastiche. Scrivere casetta 1119 SPI, Torino. 5329
CEDESI avviato magazzino combustibili solidi. Telefonare 555-071. B4065
CEDESI in Chivasso magazzino ingrosso dolciumi, eventualmente alloggio. Scrivere casetta 2151, SPI, Torino F6973
CEDESI 2 negozi pellicciere produttrice parrucchiere uomo centrali con alloggio telef-mare 40-346. L7919
CEDO laboratorio falegnameria, avvisissimo centralissimo. Rivolgersi Po 12, telefono 527-669. 03699
CEDO torrefazione caffè trasferibile qualsiasi zona Telefonare 790-404.
CENTRALE negozio confezioni maglieria 500.000, giornali cartoleria alloggio cedo. Telef-mare 528-875. M3207
CINEMA 800 posti lunga capitalizzazione, sicuro reddito vende L. 27.000.000 Brezza P., San Carlo 182. F6807
COMMERCIANTI pratici, occasionando, cercano gerenza balleria rivendita pane. Telefonare 890-142. 327
CORSO Vercelli cediamo negozio commestibili altrezzatissimo moderno avviato 3.200.000. Cast. Telefono 524-854.
CROCETTA rivendita pane pasticceria due quintali oltre 26 grissini, alloggio comunicando cedesi prova 5.700.000. Albertina 27, Fabbri. F8856
DROGHERIA profumeria centralissima, torrefattore, forte incasso, largo utile, cedesi urgentemente causa decesso. Acchiardi, Settembre 58. 4590
FERRERO, Vanchiglia 12, cede rivendita pane, drogheria, salumeria, comunicanti, trovtazioni. F8854
FINANZIAMENTI trentennali per costruzione abitazioni. Scrivere casetta 1123, SPI, Torino. 344
GARETTI, XX Settembre 17, cede gruppo negozi nuovi, drogheria, commestibili, rivendita pane, posizione signorile, anche sovvenzionate, volendo gerenze.
GARETTI, XX Settembre 17, cede torrefazione 40.000 giornaliere, negozio meraviglioso angolare, 5.500.000.
GARETTI, XX Settembre 17, cede nuova autoriunione 126 macchine 150 scooter, locazione novennale, 6.000.000.
IMPRESA sola cerca socio per ingrandimento lavori. Scrivere casetta 7005, SPI, Torino. 5949
LATTERIA avviatissima cedesi 2.700.000 pagamento dilazionato, volendo gerenza. Riva, del Mille 14. 327
LATTERIA avviatissima lirt 160 cedesi 2.700.000. Riva, Da Mille 14.
OCCASIONE privato vende causa partenza moderna panetteria pasticceria zona commerciale avvenire 3.800.000 Tel. 26-855.
PENSIONE moderna 200.000 mensili redditisime. Scrir casetta 2197, SPI, Torino.
PICCOLA e avviata tornerie meccanica cedesi. Telefonare 382-307.
RIVENDITA pane kg. 110 alloggio causa malattia 3.200.000, dilazione. Telefonare 82-065. 4482
RIVENDITA pane, paste, pasticceria, cedesi eventualmente comodo gestione. Agenzia, Capelli, Vanchiglia 4.
SALUMERIA occasione senza precedenti anche trasferibile urge cedere. Tel. 82-036
SAN Donato cedesi edicola giornali ottimo affare. Cast. Tel. 524-854.
TABACCHERIA 850.000 levata, altri generi redditizi, cedesi. Ferrero, Vanchiglia 13. F6856

4 CASE e TERRENI L. 40 p.p.

A basso prezzo 750.000 vano vendiamo alloggetti liberi, nuovi, camera servizi; due camere servizi, termo, bagno, 50 metri da via Nizza, via Francesco Rismondo 15. Affarone. 4027
A Porta Nuova, vendiamo locale industriale 450 mq, annessi 4 grandiosi uffici sopraistanti due luminosi appartamenti. Affarone! Angiesio, Nizza 9.
ACCHIARDI, Settembre 58, vende alloggi bloccati, sbloccati. Corso Abruzzi 49 Lunedì, mercoledì, venerdì: 15-17.
ACQUISTEREI Canavese, villa, villetta, con terreno attiguo. Scrivere casetta 5006 SPI, Torino. 86674
ADIACENTE corso Umberto, Sommeiller, alloggio piano primo, quattro camere, cucina, termo bagno, libero sbloccato, 3.500.000. Acchiardi, Settembre 58.
ALLOGGETTI due-tre camere accessori, casa ottima costruzione (1935) Cechi angolo Ilaveno 22, termo bagno, ascensore, vendonsi sbloccati, bloccati. Martedì, giovedì, sabato: 15-17, Acchiardi. Telefonare 47-374. 4590
ALLOGGETTI una, due camere cucina, occupati, vendonsi via Lera 21. Visite pomeriggio. 304
ALLOGGI locali adatti laboratorio garage liberi subito vendonsi via Romagnano 18: ore 16-17 feriali. L5949
ALLOGGI 3-4 camere nuova Crocetta, signorili vendo. Telefonare 521-221.
ALLOGGIO tre vani finitissimo signorile nuova costruzione e Ricasoli vendesi. Telefonare 34-388. B5003
AREA fabbricabile 42 vani su corso pregio approvato, vendesi. Telef. 682-356.
BARRIERA Francia: gruppo stabili signorili, nuovi, 100 camere complessive, bagni, term-altrina, 70.000.000 più mutuo. Volendo frazionabili. Ragioniere Fubbini, piazza Lagrange. 4101
BERNARDINO Lanzi alloggi, camere, li delle cucinino bagni, scaldabagni, pianti metà Italia, vendonsi Telef 683 356
CASETTA tre vani, bagni fabbricato, mq 400 terreno via Nizza vendesi Tel 54 289
CAV. Conti, Bertola 15, vende nuove soffitte (5 sbloccate): 2.000.000, reddito 14.
AFFITTIAMO negozi convenientissimi 16.000, 17.000 mensili zona Vanchiglia, Crocetta, adatti qualsiasi genere. Angiesio, Nizza 9. 4027
CERCASI locale mq. 800-400 adatto magazzino commissioni solidi. Scrivere casetta 7009 SPI, Torino. B4967
NEGOZIO retro libero subito affittasi. Corso G. Cesare. Telefonare 21-600.

5 AFF. APPARTAMENTI L. 40 p.p.

A basso affitto 1-2-3 servizi zona diverse. Telefonare 528-012. F6904
A Torino cerco camera cucina nuova pagando 12.000. Telefonare: 891-126.
ABBIAMO abitabile subito alloggio 14 mila, Altri 18.000-15.000-18.000-20.000. Gummeta Della Bella, Cibrario 12.
AFFITTANSI appartamenti signorili, zona residenziale, corso M. D'Azeglio 78. Telefonare 40-626. L6754
AFFITTASI alloggi 1, 2, 3, 4 camere servizi. Scrivi 14. F6863
AFFITTASI alloggio ammobiliato, tre camere cucina bagno, su corso barriera Francia, 26.000 Telefonare 555-323.
AFFITTASI alloggio Santarita, due camere, tinello, cucinino, termo, bagno, ascensore. Telefonare ore uffici 47-374.
AFFITTASI mobiliato signorile due camere matrimoniali sala pranzo cucina bagno piano terreno, via Saluzzo 12, volendo garage uso telefono. F6536
AFFITTASI signorile 3 camere cucina, servizi, zona Crocetta. Telef. 41-121.
AFFITTASI camera tinello servizi 15 mila, 16 mila, 17 mila; precollinare due camere tinello servizi 23.000; altri 18 mila, 20 mila; camera sola 6 mila, 12 mila. Gualiano, Saluzzo 5. F6928
AFFITTASI subito due camere cucina servizi, garage. Riva, del Mille 14.
AFFITTASI zona Crocetta alloggio signorile 3 camere servizi. Telef. 54-504.
AFFITTO presso Consolata, coniugi soli, due belle camere piano interno, cucina, dettagliare referenze. Scrivere casetta 5014 SPI, Torino. M6768
AFFITTO Tesoriere tre camere cucina servizi libero subito. Telef. 72-256.
CAMERA cucina urgenti qualunque zona, affitto aggiornato cauzionando. Telefonare 46-411. F6931
CON minima spesa rimetterete nuove le vecchie tappezzerie. Prove gratuite. Telefonate 552-304 Francia, Corn. F.A.I. Telefonare 537-496. 5329

7 LOCALI p. VILLEGG. L. 40 p.p.

AFFITTASI Chalet tutti comforts, garage, telefono, prezzi bielleso altitudine 810 vicinissimo Natale Bella-Oropa. Scrivere Q. 330 Pubblicità Oliva, Biella.
LOANO affittasi stagione 2 alloggetti. Ferseria, via Aurelia 80. B4899

8 ALB. e STAZ. CLIM. L. 40 p.p.

LAIGUEGLIA, Pensione Miramare, Pressi mili. Ottimo trattamento. Telefonare. Chiedete prospetto. 1874

AFFITTASI camera tinello servizi 15 mila, 16 mila, 17 mila; precollinare due camere tinello servizi 23.000; altri 18 mila, 20 mila; camera sola 6 mila, 12 mila. Gualiano, Saluzzo 5. F6928
AFFITTASI subito due camere cucina servizi, garage. Riva, del Mille 14.
AFFITTASI zona Crocetta alloggio signorile 3 camere servizi. Telef. 54-504.
AFFITTO presso Consolata, coniugi soli, due belle camere piano interno, cucina, dettagliare referenze. Scrivere casetta 5014 SPI, Torino. M6768
AFFITTO Tesoriere tre camere cucina servizi libero subito. Telef. 72-256.
CAMERA cucina urgenti qualunque zona, affitto aggiornato cauzionando. Telefonare 46-411. F6931
CON minima spesa rimetterete nuove le vecchie tappezzerie. Prove gratuite. Telefonate 552-304 Francia, Corn. F.A.I. Telefonare 537-496. 5329

7 LOCALI p. VILLEGG. L. 40 p.p.

AFFITTASI Chalet tutti comforts, garage, telefono, prezzi bielleso altitudine 810 vicinissimo Natale Bella-Oropa. Scrivere Q. 330 Pubblicità Oliva, Biella.
LOANO affittasi stagione 2 alloggetti. Ferseria, via Aurelia 80. B4899

8 ALB. e STAZ. CLIM. L. 40 p.p.

LAIGUEGLIA, Pensione Miramare, Pressi mili. Ottimo trattamento. Telefonare. Chiedete prospetto. 1874

PRIVATO affitta alloggio tre vani camera cucina servizi libero subito Quintino Sella. Telefonare 58-772 ore pasti.
STATALE cerca camera, camera cucina, alloggetto, comodità tram. Tel. 81-586.
VIA Conte Rosso 2, alloggio pianterreno 3 vani doppi servizi, affittasi abitazione od uffici professionali. Telef. 73-194.
VIA Rieti 31: affittansi alloggi signorilissimi due camere cucina bagno 18.000, 20.000 mese, nonchè magazzino 60 mq. (Tiellili ore 15-17). 4101
VILLA precollinare antecedenza di vite, ammobiliata, comprese dieci decade pano, termo, bagno, garage, telefono, affittasi annuale, lire 90.000 mensili. Sibona, Stati Uniti 1. 1391
22.000 mensili affittiamo laboratorio annesso garage complessivi 110 mq. corso Francia nuova Francia, Corn. F.A.I. Telefonare 537-496. 5329

7 LOCALI p. VILLEGG. L. 40 p.p.

AFFITTASI Chalet tutti comforts, garage, telefono, prezzi bielleso altitudine 810 vicinissimo Natale Bella-Oropa. Scrivere Q. 330 Pubblicità Oliva, Biella.
LOANO affittasi stagione 2 alloggetti. Ferseria, via Aurelia 80. B4899

8 ALB. e STAZ. CLIM. L. 40 p.p.

LAIGUEGLIA, Pensione Miramare, Pressi mili. Ottimo trattamento. Telefonare. Chiedete prospetto. 1874

PIETRA Ligure, Pensione Santina, familiare continuativo assicurato. Telefono 70-429. M3187
LATTONIERI idraulici provetto cercasi. Lavoro continuativo assicurato. Telefono 82-065. 5329
LAVORANTI sarte abiti cercasi. Corso Regina Margherita 263. 87563
LAVORANTI sarte abiti cercasi. Cavour 45, dopo ore 10. L6656
MONTATORE tubista termoidraulico assistore cercasi. Tel. 80-581. 02822
MOTO scooter, cercasi 125cmc fiammante buono stato, ottimi accessori, referenze cassetta 5019, SPI, Torino. L7777
PARRUCCHIERI uomo signora corsi di perfezionamento taglio e ondulazione ad aria. Defendente, corso Re Umberto 27.
PICCOLA azienda agricola attrezzata allevamento pollame cerca impiegato impiegata disposti finanziare ripendo buon utile. Scrivere casetta 6020, SPI, Torino.
RUMIANDA, corso Montevecchio 39, Torino, cerca geometra o perito industriale esperienza tecnica ed amministrativa. Indicare referenze prolese. F6570
TINTORIA assume stiratrici delle biancho colore; presentarsi con referenze via Friedell Canio 6 (Mauriziano).
TUBISTI saldatori veramente capaci impianti termo industriali assumonsi. Telefonare 280-928. F6628
TUTTOFARE abile fissa cercasi offro 18 20 mila. Tel. 73-122. 02660
TUTTOFARE tuttofare, fissa cerca piccola famiglia, ottimo trattamento. Telefono 382-234. M3239

13 DOMANDE IMPIEGO L. 20 p.p.

AUTISTA 2° benzina offrasi ore libere mattino pomeriggio lunga pratica guida. Scrivere casetta 8038, SPI, Torino.
AUTISTA 40enne passaporto referenze offrasi a privato commerciante professionista. Telefonare 773-734. M3056
AUTISTA 42enne pratichissimo linee e città, terzo benzina, terzo nafta, migliori buonservizi, passaporto, offrasi ovunque. Scrivere casetta 8037, SPI, Torino.
BELLA presenza, signorina, 22enne, cauzionando impiegherebbesi indissoluble, commessa tessuti abbigliamento. Telefonare 882-955. M3234
CAMERIERA presenza offrasi anche albergo stagione Pecaschio, via Torino 14, Chivasso. L6716
CAMERIERE, bar, ristorante, giovane, presenza offrasi. Telefonare 528-393.
CONTABILE dattilografa tutti lavori ufficio con lunga pratica offrasi. Scrivere casetta 2139, SPI, Torino. F6843
DIPLOMATA 30enne, conoscenza francese presenza impiegherebbesi commessa, cassiera, referenze, serietà. Telef. 290-735.
DISPONENDO cauzione cerco lavoro decoroso. Scrivere casetta 2188, SPI, Torino. F6933
DISPONENDO cauzione, cerco qualsiasi lavoro, incarico commissione. Tel. 48-329.
DISTINTA 24enne offrasi cameriera lussuoso ristorante o commessa. Telefonare 661-621. L7359
DOTTORE agraria dirigente grandi aziende, referenziato, specializzazione colture ortofloricole, occorrerebbesi caucionando. Telefonare 882-955. M3232
GEOMETRA 24anni militesente buone referenze offrasi impresa. Scrivere casetta 2122, SPI, Torino. F6498
IMPIEGATO pratica ufficio contabilità offrasi mezza giornata. Telef. 49-774.
MAGAZZINIERE autista 2° praticissimo consegne domicilio offrasi subito. Telefonare 776-215. F6771
SIGNORA pratica pughe operai lavori vari ufficio, magazzino, trattazione clientela, impiegherebbesi. Telefonare 81-291.
TAGLIATORE in confezione uomo misure e serie lavoro venti anni in Francia offrasi. Scriv. casetta 6297, SPI, Torino.

15 FIAZZISTI, RAPPR. L. 40 p.p.

ABIL. i produttori assicurazione rami elementari cercasi ottimi condizioni, rasterazione, salvaggio, Rodi 4. 03075
FABBRICA conosciuta maglieria biancheria fine signora, cerca rappresentante con auto, introdotto Piemonte, Liguria. Referenze primo ordine. Scrivere casella 230-D, SPI, Milano. 5601
IMPORTANTE società petrolifera cerca agente venditore lubrificanti zona Torino alba. Scrivere solo se introdotti rilevando referenze casetta 2137, SPI, Torino. F6831
NOTA industria confezioni fantasiali articolo fine, cerca viaggiatore, provvisto automezzo, pratico ramo, introdotto migliore clientela Piemonte, Liguria, Emilia. Stipendio, diaria, provvigione. Ingozzi primarie referenze. Scrivere casella 358-D, SPI, Milano. 3499

LATTONIERE idraulico provetto cercasi. Lavoro continuativo assicurato. Telefono 70-429. M3187
LATTONIERI idraulici abili cercasi. Corso Regina Margherita 263. 87563
LAVORANTI sarte abiti cercasi. Cavour 45, dopo ore 10. L6656
MONTATORE tubista termoidraulia assistore cercasi. Tel. 80-581. 02822
MOTO scooter, cercasi 125cmc fiammante buono stato, ottimi accessori, referenze cassetta 5019, SPI, Torino. L7777
PARRUCCHIERI uomo signora corsi di perfezionamento taglio e ondulazione ad aria. Defendente, corso Re Umberto 27.
PICCOLA azienda agricola attrezzata allevamento pollame cerca impiegato impiegata disposti finanziare ripendo buon utile. Scrivere casetta 6020, SPI, Torino.
RUMIANDA, corso Montevecchio 39, Torino, cerca geometra o perito industriale esperienza tecnica ed amministrativa. Indicare referenze prolese. F6570
TINTORIA assume stiratrici delle biancho colore; presentarsi con referenze via Friedell Canio 6 (Mauriziano).
TUBISTI saldatori veramente capaci impianti termo industriali assumonsi. Telefonare 280-928. F6628
TUTTOFARE abile fissa cercasi offro 18 20 mila. Tel. 73-122. 02660
TUTTOFARE tuttofare, fissa cerca piccola famiglia, ottimo trattamento. Telefono 382-234. M3239

13 DOMANDE IMPIEGO L. 20 p.p.

AUTISTA 2° benzina offrasi ore libere mattino pomeriggio lunga pratica guida. Scrivere casetta 8038, SPI, Torino.
AUTISTA 40enne passaporto referenze offrasi a privato commerciante professionista. Telefonare 773-734. M3056
AUTISTA 42enne pratichissimo linee e città, terzo benzina, terzo nafta, migliori buonservizi, passaporto, offrasi ovunque. Scrivere casetta 8037, SPI, Torino.
BELLA presenza, signorina, 22enne, cauzionando impiegherebbesi indissoluble, commessa tessuti abbigliamento. Telefonare 882-955. M3234
CAMERIERA presenza offrasi anche albergo stagione Pecaschio, via Torino 14, Chivasso. L6716
CAMERIERE, bar, ristorante, giovane, presenza offrasi. Telefonare 528-393.
CONTABILE dattilografa tutti lavori ufficio con lunga pratica offrasi. Scrivere casetta 2139, SPI, Torino. F6843
DIPLOMATA 30enne, conoscenza francese presenza impiegherebbesi commessa, cassiera, referenze, serietà. Telef. 290-735.
DISPONENDO cauzione cerco lavoro decoroso. Scrivere casetta 2188, SPI, Torino. F6933
DISPONENDO cauzione, cerco qualsiasi lavoro, incarico commissione. Tel. 48-329.
DISTINTA 24enne offrasi cameriera lussuoso ristorante o commessa. Telefonare 661-621. L7359
DOTTORE agraria dirigente grandi aziende, referenziato, specializzazione colture ortofloricole, occorrerebbesi caucionando. Telefonare 882-955. M3232
GEOMETRA 24anni militesente buone referenze offrasi impresa. Scrivere casetta 2122, SPI, Torino. F6498
IMPIEGATO pratica ufficio contabilità offrasi mezza giornata. Telef. 49-774.
MAGAZZINIERE autista 2° praticissimo consegne domicilio offrasi subito. Telefonare 776-215. F6771
SIGNORA pratica pughe operai lavori vari ufficio, magazzino, trattazione clientela, impiegherebbesi. Telefonare 81-291.
TAGLIATORE in confezione uomo misure e serie lavoro venti anni in Francia offrasi. Scriv. casetta 6297, SPI, Torino.

15 FIAZZISTI, RAPPR. L. 40 p.p.

ABIL. i produttori assicurazione rami elementari cercasi ottimi condizioni, rasterazione, salvaggio, Rodi 4. 03075
FABBRICA conosciuta maglieria biancheria fine signora, cerca rappresentante con auto, introdotto Piemonte, Liguria. Referenze primo ordine. Scrivere casella 230-D, SPI, Milano. 5601
IMPORTANTE società petrolifera cerca agente venditore lubrificanti zona Torino alba. Scrivere solo se introdotti rilevando referenze casetta 2137, SPI, Torino. F6831
NOTA industria confezioni fantasiali articolo fine, cerca viaggiatore, provvisto automezzo, pratico ramo, introdotto migliore clientela Piemonte, Liguria, Emilia. Stipendio, diaria, provvigione. Ingozzi primarie referenze. Scrivere casella 358-D, SPI, Milano. 3499

INDUSTRIA grassi alimentari cerca agenti bene introdotti panettieri Torino e provincia. Referenze. Scrivere casella 311-C, SPI, Milano. 5434
VALIGERIA cerca rappresentante zone Piemonte Liguria. Scrivere casella 309-C, SPI, Milano. 5430

19 ANNUNZI VARI L. 40 p.p.

A lucchetti: accertamenti infedeltà, informazioni, investigazioni riservatezza, «Mazzoni», Principe Oddone 22, Tel. 34-510, 26-979. 12735
A Torino visitate la grande esposizione permanente mobili di Caiebi, via San Francesco Paola 7 angolo Giolitti (primo piano). Agevolazioni pagamenti.
ACCERTAMENTI, informazioni, indagini, sorveglianze, investigazioni. Mondial, Cavour 5. Telefonare 521-181. 966
ATTENZIONE: matrimoniali 57.000, cucine 28.000, salotti 28.000. Legnano, 29 (cortile). 816
BELLISSIMA camera matrimoniale in scuro grigio mobili diversi vendonsi. Telefonare ore 13-14: 54-995. M3171
FRIGORIFERO americano 330 litri nuovo vendesi occasione. Telefonare 86-072.
MACCHINA maglieria Diamant 10/100 bobinatoio due fusi come nuovi vendesi 800.000. Telefonare 70-072. 34298
MOBILI «Cambella», vasta esposizione. Buoni Enal, lunghe rateazioni, cambio mobili, via Garibaldi 4. Telef. 521-107.
MOBILIFICIO Pece, assortimento matrimoniali, sale, tinelli convenientissimi, lunga rateazione. Corso Brescia 196.
OCCASIONE vendesi due scaffali lunghi rispettivamente metri 3,20-4,20, alti metri 2 circa; 1 bancone metri 3,20; due vetrine complete metri 1,50 circa. Telefonare 21-706.
PIANOFORTI Steinway vuol dire il miglior piano del mondo. Esclusiva Chiappo, Vittorio Veneto 18. Telef. 81-542.
TAILLEURS elegantissimi soprabiti sfiniti, 15-20.000, Ghesche, gonne. Bragero, Sacchi 54. 331
TAPPEZZERIA carta, estera nazionale, acquisterei (anche a piccole partite) a prezzi eccezionalissimi di fabbrica. Deposito Unione Fabbricanti, V. Lagrange 2
VENDESI sala moderna, matrimoniale, cucina rinascimento, libreria scrivania. Albertina 27, Fabbri. F6854
VENDO mobili stallo medico tel. 383-298.

20 AUTOMOBILI L. 40 p.p.

ABBIAMO 500 C furgonino, Guzzi 250 speciale, topolino 110.000. Po 43.
ABBINOANDOVI qualsiasi pratica automobilistica, rivolgetevi Ufficio geom. Della Bella, Cibrario 12. 3200
ARDEA 4 marce scura ottime condizioni vendesi. Telefonare 394-360 dopo 19,30.
ATTENZIONE! in occasione del Salone dell'Automobile visitate l'Autogenzia Bogetti, troverete tutti i tipi di auto nuove ed occasione. Madama Cristina 68.
BELVEDERE buono stato con senza radio vendesi privatamente contanti; Telefonare pomeriggio 62-129. L6688
E dopo tutti visitatecli! Comprerete certamente. Autogenzia Savoia, Tiziano 21.
ESATAU cabina avanzata, contratti presso Commissionaria Lanola Benedetto & C., via Arcivescovado 2, telefono 41-444.
METANIZZATE vostri automezzi, risparmierete 65%. «Lamar», fabbrica apparecchiature, trasformazioni. Crescentino 26
MOTOSCAFO fuoribordo motore Jocshon 10 cavalli cantiere Riva vendo. Telefonate 760-970. F6837
NUOVA 1100 blu scuro gomme bianche 3500 km. come nuova. Telef. 527-388.
OCCASIONISSIME Ardea 350.000; 1100A 250.000, bellissima 1500 D, ballila quadrimarce 120.000, autocarro 1100KLM, facilitazioni. Telefonare 73-575.
PRIVATO vende 500-N 1949, Vespa '53, causa trasferimento. Corso Vercelli 4.
SRICENTO Fiat, noleggio senza autista. Apes, S. Massimo 47, tel. 86-104, 80-226
1400 metà 1953 perfetta vende privato. Palmieri, 28. 185

21 CICLI MOTO SPORT L. 40 p.p.

ARIEL 350 bellissima ottimo stato vendo 130.000 trattabile. Tel. 880-907.
MERCATO della moto. Liquidazione moto grosse Triumph, Ariel, BSA riposte nuovo. Occasionissime. Poligno 20, Telefonare 290-870. 86067
PRIVATO vende Harley 750 bellissima Peugeot con senza carrozzella. Telefonare 785-148, Alberto, Piedicavallo 36.
PRIVATO vende Parilla 150 cc. unico proprietario fine '53 come nuova. Telefonare 81-706. 140
VENDO Lambretta carenata. Tel. 371-793