LA STAMPA
Archivio Storico dal 1867

TORINO A. VIII N. 103
Via Roma - Gall. de *La Stampa*
Telefoni: dal 40-948 al 40-949

STAMPA SERA

LUNEDI' - MARTEDI'
3-4 Maggio 1954
L. 25 (sped. in abb. postale)

PUBBLICITA' ECONOMICA
(Via S. Teresa N. 7)
Minimo 10 parole - Tasse 7 X. Di due inserz. dello stesso annunzio una comparirà in un Numero del lunedì, senz'aumento.

1 ANNUNZI COMMERC. L. 40 p.p.
ALTERNATORE 5 HP, motori 10-5-HP-220, Caldaia mq. 4 atmosfere 8, caldaia termosifone Neca mq. 7,60, radiatori, Bitestratiom panlere ramo centimetri 85, pompa alimentazione caldaia litri 3000, serbatoio litri 2300 atmosfere 8. Melanotte, Petitti 21, Torino. F5700
INVESTIGAZIONI prova infedeltà, informazioni private, commerciali, tutta Italia con personale specializzato. Leva, via Cesare Battisti 15, tel. 534-330. 2788
LAMIERE per copertura, smosse, nere, nuove e ricupero, occasionissima. Rigenerazione, via Parma 1. 8139
MACCHINE candele acquisto occasione. Telefonare 40-483. 34255

2 ARTIGIANATO L. 30 p.p.
MATERASSI lanetta lana crine. Lavori a domicilio. Corso S. Maurizio 10.
TAPPEZZIERE stoffe, riparazioni accurate poltrone, sofà ecc., tendere, prezzi modici. Telef. 81-696. L6078

3 SOC. CAP. BIL. AZIEN. L. 40 p.p.
ABBIAMO: abbigliamenti, alimentari, bar, bottiglierie. Locali vuoti adatti negozio. Geom. Della Bella, Cibrario 12.
ABBIAMO alimentari, bar, bottiglierie, alberghi, negozi convenientissimi, alloggio. Angiesio, Nizza 9. 4397
ABBIAMO negozi ogni genere, località, convenientissimi. Visitatecci Serga, Magenta 5. 3205
AFFARE cedo avviata drogheria senza alloggio. Barriera Milano. Tel. 265-803.
AFFARONE panificio forte lavoro grande alloggio centralissimo 13.000.000; altro semicentrale sei quintali 9.500.000; altro due quintali 7.500.000. Consulente, via Arsenale 42. B4070
AUTORIPARAZIONI centrale avviata cedo con attrezzatura. Ferrero, corso Re Umberto 1. 3227
AVVIATA piccola fonderia alluminio cediamo, trattiamo combinazione, miniere prelese, ogni facilitazione. Scrivere cassetta 7063, SPI, Torino.
AVVIATO redditizio negozio articoli sportivi, cedesi 2.500.000. Ragioniere Furbatto, piazza Lagrange. 2018
BAR centralissimo 65.000 giornaliera, altro 30.000 redonsi. Carnevale, Quattro Marzo 7. L6315
BUENOS Aires avviato stabilimento meccanico annessi chiAlA, vendo, cambio con beni Italia. Accetto combinazioni lavori nuovi ecc. Scrivere Oreste Meldi, via Baretti 33, Torino. F5841
CAFFE' centrale forte reddito alloggio cedesi. Agenzia Ranca, Quattro Marzo 14. 1742
CAUSA altri impegni conondo gerenza avviatissimo commestibile alloggio. Telefonare 43-778. 34094
CEDESI avviato chiosco con frigorifero vendita gelati ecc. semicentrale. Telefonare 385-803. F5807
CEDESI pensione centrale lussuosa redditizia, facilitazioni, eventualmente permutasi. Scrivere cassetta 5583, SPI, Torino.
CEDESI urgenza sottovalore bella pensione 6 camere centrale redditizia adatta signora. Telefonare 62-502. F6159
DILAZIONANDO cedo attrezzata auto molto riparazioni forte lavoro oppure combino società appartando 850.000. Corso Susa 10, Rivoli. F-5939
FERRERO, Francesco d'Assisi 1, cede rivendita pane kg. 315; altra 170 dimostrabili; commestibili 35.000 giornalieri 1.100.000; gerenza salumeria centrale.
GARAGE da 8 a 16.000.000 rilievo. Pagamento contanti. Telefonare 682-835.
LABORATORIO calzoleria via forte passaggio cedesi attrezzato, 350.000. «Lagar», corso Vittorio 35. B4365
LATTERIA centralissima 150 litri, forte incasso, cedo 2.750.000. «Uovo», San Massimo 33. 3157
NEGOZIO gerenza pettinatrice causa malattia rivolgersi: Mevi, p. Montebello 31.
OFFRO gerenza riscolificio garantendo lavoro. Corso Casale 304. L5963
RIVENDITA pane, pasticceria, alloggio, 200 chili giornalieri cedo, fitto commercio. Telefonare 81-288. L5962
TORREFAZIONE centrale gelati deboria alloggio due camere e cucina richiesta 2.500.000 trattabile. Telefono 521-252.

4 CASE e TERRENI L. 40 p.p.
A Bardonecchia vendonsi appartamenti panoramici 2-3-4-5 camere semplici e doppi servizi, autorimesse. Telefonare 300-800, 591-036. Scriv. cassetta 9961, SPI, Torino
ABBIAMO da vendere alloggio libero 3 camere cucina, termo-bagno. Corso Inghilterra, piazza Statuto 2.000.000. Telefonare 520-488. B4107
ABBIAMO ultimi alloggetti signorili occupati, 1.123.000. Affarone. Rivolgersi Amministratore, corso Francia 305.
ABBIAMO ultimo alloggio occupato 2 camere cucina termo centrale, scala marmo, esente. Giulio Cesare 76. Telefonare 324-096. 1040
ACQUISTO alloggetto libero 2 camere servizi, zona S. Rita, anche vecchia costruzione. Telefonare 778-127. B4287
ADATTISSIMO medico, dentista, alloggio Re Umberto, rialzato, vendesi. Telefonare 51-400. F5500
ADIACENZE corso Francia (Pozzo Strada) vendo alloggio nuovo signorile 5 camere servizi, ascensore, prezzo conveniente. Simoncini, Re Umberto 6.
AFFARE casetta libera prossimare 4 camere 600 mq. giardino 2.800.000 trattabile. Telefonare 45-817. 10368
AFFARE, due camere cucina entrata, centrale, libero, vendesi occasione. Telefonare 771-165. 10364
AFFARE, urge vendere alloggio libero esente 3 camere bagno piccola cucina 3° piano. 3.000.000. Geometra Cassale, Goito 1. 2234
AFFARONE vendiamo bellissime casette 4 vani garage giardino. Chieregatti. Telefonare 694-487. L6654
ALLOGGI convenientissimi 2-3-4 camere, servizi, piazza Rayneri 5 angolo Peyron, occupati, vendonsi. (Pomeriggio).
ALLOGGIO centrale comperei libero, occupato, impiego capitale da tre a sette milioni. Telefonare 682-835. 1601
ALLOGGIO modernissimo a nuovo, servizi tripli, mq. 330 corso Vittorio 70, vendesi. Telefonare 790-605.
ALTI alloggio laboratorio ufficio Stadio vecchio pianterreno libero tre locali alti possibilità raddoppiarli con minima spesa accetterebbesi alloggetto, casetta occupati. Albertina 27, Fabbri. L6271
AREA costruibile 5000 mq., tre fronti, centro Crocetta, trattansi diverse combinazioni esclusivamente con serie Ditte, Imprese. Rivolgersi previo appuntamento telefonico geom. Mussano, corso Re Umberto 62; telef. 527-513; 47-830.
AUTORIMESSE singole, spaziose, libere allocco, via Palmieri 34. Urge vendere, trattative: Simoncini, Re Umberto 6.
BELLA villetta libera 5 camere, 1000 giardino, garage. Regina Margherita vendesi. Telefonare 386-152. 8379
CASA annessa 6.000 mq. fermmo corso Casale, vendiamo, eventualmente frazioniamo in lotti 1000 mq. Angiesio, Nizza 9
CASA camere 70 esente parte sbloccata, tipo popolare, paraggi Lingotto Nichelino, vendesi in blocco oppure frazionata. Scrivere cassetta 7064, SPI, Torino.
CASA esente, camere 60 zona Lingotto, metà sbloccata, reddito 10%, vendesi, miti pretese. Scrivere cassetta 7065 SPI Torino
CASA nuova costruzione 32 camere 4 negozi, reddito assicurato 13%, vende Accesa, Garibaldi 18. 3156
CASCINA 30 giornate, villa, parco, frutteto, zona canavesana, vendesi, permutasi. Carnevale, Quattro Marzo 7.
CASE centrali semicentrali reddito e commerciali vendonsi. Accesa, Garibaldi 18.
CASETTE, ville, terreni Torino, dintorni, montagna, vendonsi. Serga, Magenta 5.
CASTER, corso Vittorio 52: alloggi liberi sbloccio L3 camere, tinello, cucinini, scala marmo, esente. Borg. Pisani 22, San Paolo. Visite 15-16. 1040
CASTER, corso Vittorio 52, vende alloggi 2-3 camere, servizi, termo, bagno, costruzione 1930, affitti aggiornati, permesso. Visite 17-18. Garzaio 15 (Lingotto). 1040
CEAT vendesi piano rialzato 2 servizi 2.300.000 trattabili. Telefonare 528-003.
CENTRALISSIMI (piazza Bodoni) vendonsi alloggi 4-5-10 e più camere. Visite 15-17, via Mazzini 18. 4321
CERUTTI, Andrea Doria 15: vende buone condizioni terreni fabbricabili, zone: Bernini, Santa Rita, Parella, Mercati Nuovi.
CERUTTI, Andrea Doria 15, vende stabili nuova costruzione, reddito 10%.
CERUTTI, Andrea Doria. Studio specializzato, compra, vende, amministra immobili realizzando massimo. 3934
DEFINIZIONE frazionamento, vendesi alloggio nuovo completo pronto subito due camere e signorili servizi, quinto piano, prezzo buono. Telefonare 774-879.
FOGGIARDO: villa lussuosa, libera, dieci camere, tribagni, dipendenza 6000 parco, 14.000.000. Ragionire Furbatto, piazza Lagrange. 2018
GEOMETRA Seren Gay: case, terreni, frazionamenti, progetti, Magenta 5. Telefono 50-116. 3936

CONVENIENTISSIMI! Zona Francia, primo piano, 5 camere, tinello, cucinino, servizi: 5.500.000; Barriera Milano, 3 camere, cucina, servizi: 2.700.000; Molinette, 5 camere, cucina, servizi: 5.000.000; analogo Giardini Reali: 3.500.000; altro centralissimo: 6.000.000; centralissimo 4 camere, cucina, servizi: 5.000.000; analogo Porta Palazzo: 4.300.000; S. Paolo 3 camere, accessori: 2.200.000; Borgiglieri, 6 camere, cucina, doppi servizi: 9.000.000; Garibaldi, adattissimo professionisti, 6 camere, accessori: 5.500.000; centralissimo, camere tinello, cucinino, bagno: 2.000.000, arredato; Statuto, camera, cucina, accessori: 800.000; Bernini, primo piano, 4 camere, cucina, servizi, grande terrazzo: 4.000.000. Diverse altre ottime occasioni. Serga, Magenta 5. Telefono: 50-116. 3506
GARAGES, liberi subito, vendonsi via Giacinto Collegno 55. Telefono 550-520.
MURI anche bloccati o terreni permuto con centrale negozio ferramenta. Telefono 47-214. L6458
NEGOZI centralissimi (piazza Bodoni) vendonsi, liberi sbloccio, ottimo investimento capitale. Visite 15-17, via Mazzini 18. 4321

MONDOVI' Carassone casetta esente, camere 10 cortile giardino, parte libera, parte sbloccata, vendesi in blocco, oppure ad alloggi separati. Scrivere cassetta 7067, SPI, Torino. B3906
NEGOZIO centro Crocetta, grandissima vetrina, libero, esente, mq. 65 vendiamo 5.800.000; Telef. 527-513. M2759
PALAZZOTTO signorile precollinare panoramico comodissimo 14 ambienti circa 2500 giardino casetta custode 2 garages tutto perfetta efficienza libero vendesi trattative diretta. Scrivere cassetta 3145, SPI, Torino. F5873
PORTA Nuova negozio 60 mq.; 100 mq. cortile proprio, due cantine vendo 4.800.000, Telef. 527-513. M2759
PRIVATO acquisterebbe negozio, alloggio Torino, oppure casetta, termno. Telefonare 26-010. 3506
PRIVATO vende due camere occupate L. 400.000. Tel. 26-187, ore pasti.
PROPRIETA' muraria centralissima adibita bar, vendesi. Carnevale, Quattro Marzo 7. L6511
PROPRIETARIO, vende palazzina modernissima, termo, bagno, telefono, riscaldamento garage, giardino, 4.800.000. Telefonare 761-105. L6400

PROPRIETARI Ufficio geometra Della Bella, Cibrario 12: amministra, vende, affitta Vostri immobili. Interpellatemi!
RIVENDITA pane, centro San Paolo, ottimo lavoro, vendiamo unitamente proprietà muraria negozio, alloggio complessivamente 6.500.000. Telef. 527-513.
RUSIANA: villa signorilissima dieci camere, parco, garage, 9.000.000. Ragioniere Furbatto, piazza Lagrange Torino.
SALUZZO Costigliole vendesi cascinotto giornate 10, prati irrigui, vigneto, frutteto, fabbricato abbondante seminuovo, libero San Martino 1954. Scrivere cassetta 7063, SPI, Torino. B3916
SANREMO, Bona, Matteotti 6, vende appartamenti ville 2 a 5 vani. Migliori affari Riviera. 1599
SANTAMARIA (Grugliasco) vendesi libera, villetta 5 camere, grande giardino. Telefonare 39-901. 6879
TERRENO fabbricabile abitazione metri quadrati 1600 vendesi. Corso Brunelleschi, Mongineuvrò, tram, fognature. Tel. 40-778.
VILLA da 10.000.000 a 35.000.000 comprese, pagamento contanti. Tel. 682-835.
1.500.000, alloggetto libero, casa signorile, 3 vani; alloggio libero, Porta Nuova, 5 vani, 3.000.000. Bassino, Po 31.

5 AFF. TERR. e LOC. L. 40 p.p.
ABBIAMO a basi prezzi laboratori, magazzini. «Lagar», corso Vittorio 35.
ABBIAMO locali adatti laboratori, magazzini, negozi, uffici. Rivolgetevi geometra Della Bella, Cibrario 12. 4068
ABBIAMO magazzini, laboratori, locali industriali, diverse zone. Geometra Della Bella, Cibrario 12. 4068
ABBISOGNAMI affittare locale qualsiasi zona, adatto magazzino, laboratorio, negozio, ufficio. Telefonare 46-876. 4066
CERCO affittare locale adatto magazzino, laboratorio, negozio, ufficio. Telefonare 46-876. 4066
SANREMO, Bona, Matteotti 6, vende appartamenti ville 2 a 5 vani. Migliori affari Riviera. 1599
UFFICIO centralissimo, 1-3 locali, piano rialzato affittasi. Telefonare 303-352.

6 AFF. APPARTAMENTI L. 40 p.p.
ABBIAMO abitabili agosto, alloggetti 12.000; altri subito piccoli, grandi 14.000, 17.000, 20.000, 24.000. Geometra Della Bella, Cibrario 12. 4066
ACSIAMO abitabili subito alloggi piccoli, grandi diverse zone, condizioni. Geom. Della Bella, Cibrario 12. 4066

ABBISOGNAGI alloggetti piccoli, medi. Procuriamo gratuitamente ottimi inquilini. Telefonare 81-593. F6139
AFFITTASI alloggio, via Cassini 2 camere, cucina, servizi, ascensore, termo centrale, libero 1° Maggio, casa nuova. Telefonare 687-381. F5124
AFFITTASI due camere cucina bagno termo centrale, via Arnaldo Da Brescia 15. Rivolgersi Balbiano. G9633
AFFITTASI Parella 1-2 servizi 15.000, 20.000. Graziano, Saluzzo 5. F5895
AFFITTASI soleggiato camera tutti servizi 18.000 Martinetto 18.000. Telef. 326-002.
AFFITTIAMO alloggi modesti, signorili, diverse zone. Indirizzi gratuiti, interpellateci Carnevale, Quattro Marzo 7.
CERCO affittare alloggio qualsiasi zona. Anticipo, massime referenze. Telefonare 46-876. 4066
CERCO camera cucina con o senza servizi. Telefonare 890-145. 10320
CERCO camera, due camere cucina bagno termo centralizzato. Telef. 44-781.
CROCETTA alloggio signorile 7 vani, servizi, secondo p. no, ascensore, termo centrale, solaio, cantina, affittasi lire 45 mila solo ad abitazione. Telef. 690-066.
DUE, tre camere cucina, cauzionando cerco affittare. Telefonare 527-542.

FIAT-Mirafiori libera subito camera 7500. Telefonare 824-828. L6048
NEGOZIO alloggio affittasi maggio ottobre Francia. Telefonare 555-718. L6003
OFFRESI alloggio centralissimo quattro camere cucina servizi termocentrale. Telefoniare 51-601. B4137
SAN Paolo, Lingotto, Gran Madre spaziosi 16.000-18.000. Agenzia, via Acc. Albertina 21. L6011
SPOSI cercano 1-2 camere servizi, centrali semicentrali. Telefonare 687-724.
VIA Sospello 141 affittasi 1° luglio 2 camere tinello cucinino termo bagno ascensore, 22.000 mensili. Telef. 55-601.
VILLA, giardino, frutteto, 500 altissime, pullman, affittasi anche stagione. Borgo Nuovo 9, Baldissero Superga. 4066
ZONE diverse affittiamo alloggi: 14.000-16.000-18.000-24.000. Geom. Della Bella, Cibrario 12. 4066

7 LOCALI p. VILLEGG. L. 40 p.p.
ALASSIO. Affittiamo avendo nuovissimo appartamento sul mare, 4 camere, cucina, doppi servizi, terrazzetta, 4.500.000. Agenzia Aurelia, Alassio. 4349
VILLA collina cerco stagione estiva. Telefono 54-514. Scrivere cassetta 73 C, Stipra, Torino. 4348

ALASSIO, palazzo nuovo accanto mare, tutte comodità, affittasi appartamento o camere, uso cucina, volendo pensione. Telefonare ore pasti 380-587. F6193

8 ALB. e STAZ. CLIM. L. 40 p.p.
RIMINI mare, Pensione Stella Marina. Nuova costruzione. Maggio-Giugno 1100. Settembre 1000. Ottimo trattamento. Ascensore, cucina casalinga, ottimi vini, comfort. Autoparco. Prezzi modici.
RIMINI Pensione Avana sul mare ogni comfort. Autoparco. Prezzi modici.
RIMINI Pensione Nevada, centrale, ogni comfort prezzi modici. Richiedere prospetti
RIMINI mare, Pensione Stella Marina. Nuova costruzione. Maggio-Giugno 1100. Settembre 1000. Ottimo trattamento. Ascensore, cucina casalinga, ottimi vini, comfort. Autoparco. Prezzi modici.

9 COLLEGI IST. SCUOLE L. 40 p.p.
ALLA «Bia» (la Scuola specializzata da oltre un quarantennio) apprendimento rapido e sicuro Stenografia, Dattilografia, Contabilità, Computoristica, Paghe, Contributi, Lingue. Corsi diurni, serali normali, celerissimi. Via Po 2, tel. 67-078
OCCASIONE, Gilera 5 bulloni molleggiata, con o senza sidecar vendo, cambio. Telefono 21-093. L6400
VESPA Ape pronta consegna rateazioni, cambi occasioni Gastaldetti, Peschiera 137
VESPA, Cavalieri consegna subito anche pagamento 18 mesi, nuove e usate. Cavalieri, via Nizza 35; Cavalieri, corso Francia 91. 10658

10 LEZ. TRAD. PRESTAZ. L. 30 p.p.
LINGUA tedesca, insegnamento individuale, preparazione esami, lavori vari. Telefono 436-170. B4792

11 CAM. MOB. e PENS. L. 20 p.p.
AFFITTASI ammobiliata centrale due letti distinti comodità serietà. Tel. 47-935.

AFFITTASI vicinanze Fiat Lingotto bella ammobiliata comodità. Telef. 696-073.
BELLA ammobiliata, comodità, a due amici preferibilmente stabili. Telefono 684-609. F6143
CENTRALE signorile camera piedi-à-terre affittasi. Telefonare 326-105. F5937
OFFRO bella ammobigliata comodità Martinto volendo a fratelli. Tel. 537-613.
PENSIONE nuova grandiosa lussuosa sollegiata, camere, indipendenti, prezzi miti. Telefonare 386-275. G9647

12 OFF. DI PIEGO e LAV. L. 40 p.p.
ABILISSIMI verniciatori di carrozzeria cercansi. Unione Sovietica 75 4611
AGGIUSTATORI provetti diversi frequentando corsi pomeridiani gratuiti presso Scuola S. Secondo. Rilascio qualifica ministeriale, costituente titolo preferenza riconosciuto collocamento. Via S. Secondo 51-5. Telefono 553-576. F5763
ASSUMONSI cucitrici macchina abilissime e ragazze 15enne. Telefonare 73-576.
AUTISTA privato domiciliato Torino, referenze inecepibili cercasi. Comunicare età, posti occupati. Scrivere cassetta 1148, SPI, Torino. 4451
CERCASI abile cameriera cuoca, buon trattamento. Esigonsi referenze. Telefonare 683-311. Ore 15-18. L5310
CERCASI direttore tecnico reparto litografia proveniente trasporti. Tel. 283-171.
CERCASI legatore 1ª categoria mansioni caporegarto. Telefono 283-171. 4546
CERCASI macchinista tipografo possibilmente pensionato idoneo caporegarto, istruttore. Telefonare 283-171. 4546
CERCASI provetto per rubinetteria, stampaggio, fusione e finitura per mansioni direttive. Inutile scrivere se non provettissimo e documentazioni inecepibili. Scrivere cassetta 5250, SPI, Torino.
CERCASI sarte e aiutanti. Tel. 774-431.
CERCASI signora massimo fiducia disposta esaminare, buon stipendio. Telefonare 527-178. L5909
CERCASI stampista provetto anche dirigere come capo reparto stampaggio lamiere. Ha referenze inecepibili. Inutile scrivere se non provettissimo. Scrivere cassetta 5250, SPI, Torino. L5833
CERCASI tornitore, via Rivalta 31.
CERCASI tuttofare fissa 30-35enne robusta. Referenze, buona retribuzione. Nalla, telefonare 21-356. L5921
CERCASI 40-45enne, presenza, cuoca, referenza, piccola famiglia, buon trattamento. Presentarsi lunedì ore 16-18. «Ist», San Quintino 4 bis. 4724
CONIUGI, domestico e cuoca, 30-45 anni massime referenze, occasi. Telefonare da lunedì 26 ore mattina 62-035.
IMPORTANTE Casa spedizioni cerca impiegato pratico import-export. Scrivere inviando referenze posti occupati. Scrivere cassetta 5260, SPI, Torino. L5877
PREMIERE veramente capace disposta trasferirsi Milano cerca importante industria confezione e maglieria, curriculum e referenze. Scrivere casella 74 C, SPI, Milano. 4556
RAGAZZE 16enni apprendiste cerca industria dentale. Presentarsi dalle 10 alle 12. «Deri», via Domodossola 10.
SALDATORI provetti diversi frequentando corsi serali gratuiti presso Scuola S. Secondo. Rilascio qualifica ministeriale costituente titolo preferenza riconosciuto collocamento. Via S. Secondo 51. Telefono 553-576. F5765
SOCIETA' cerca aiuto-contabile veloce dattilografa conoscenza macchine contabili. Manoscritte precedenti e referenze a cassetta 5146, SPI, Torino. F5905

13 DOMANDE IMPIEGO L. 20 p.p.
BAMBINAIA 26enne buona istruzione serietà ottime referenze offrasi. Tel. 53-907.
CAPO officina reparto ventennale esperienza, energico, organizzazione, attrezzature, lavorazioni serie meccanica generica, offrasi. Scrivere cassetta 3149, SPI, Torino. F5613
CONIUGI giovani soli, piemontesi, cercano portineria, miti pretese. Tel. 282-380
STENODATTILOGRAFA primo impiego offrasi. Telefono 350-709.
TECNICO concierto, lunga pratica grandi stabilimenti, offresi anche piccola industria mansioni direttive. Scrivere cassetta 3074, SPI, Torino. F5501

15 PIAZZISTI, RAPPR. L. 40 p.p.
GROSSISTA importante merceria Torino cerca piazzista introdotto merciai, motorizzato. Scrivere cassetta 5259, SPI, Torino. M2549
NOTA industria alimentari fornisce commercianti e rappresentanti acquirenti in genere prodotti largo consumo costi fabbrica forti utili. Cassetta 1 H, Sicap, Bologna. 4438
RAPPRESENTANTE depositario importante industria dolciaria alimentare reclamizzata cerca introdotti esperti venditori zone Torino città e provincia muniti automezzo. Esigonsi serie referenze. Scrivere cassetta 7090, SPI, Torino.
VIAGGIATORE quarantenne vasta clientela alimentari provincia Torino assumerebbe seria rappresentanza diretta. Scrivere cassetta 69 C, Sipra, Torino.

19 ANNUNZI VARI L. 40 p.p.
A bacchetta; accertamenti, infedeltà, informazioni, sorveglianza, indagini ovunque, eseguiamo. «Italpol», Principe Oddone 32. Telefoni 54-510; 26-670.
ACCERTAMENTI, informazioni, indagini sorveglianza ovunque. Mondial, Cavour 5. Telefono 521-161. 906
AMERICAN Dummond Televisore meraviglioso. Ingegnere Tartufari, piazza Carignano. Telefono 46-249. 8665
BAGNI scaldabagni assortimento. Concorrenza assoluta. Bogino 17, cortile. Telefonare 43-036. 10669
FRIGIDAIRE, Bosch, Linde, Merr, Electrolux, Yunan, Sibir, Ambra, General, Karson, originali, elettrodomestici, cucine gas, grandi marche, modelli Fiera Milano, cambi, massima garanzia. Manutenzioni, migliori prezzi, rateazioni. Concessionario corso Vittorio 88 (monumento). 11693
MOBILI usati, sostituisce Mobilificio «Casabella» valutandoli al massimo. Rateazioni. Via Garibaldi 4, telef. 521-107.
TAILLEURS sopraabiti signora elegantissimi, pura lana: 15-19.000, Giacche, gonne. Ruggero, Recchi 54. 2502
TAPPEZZIERE carta esteri nazionali, liquida partite di stock. Doculi, via Lagrange 2. T0176
TRASFERIMENTO vendesi moderna matrimoniale, cucina laccata, ghiacciaietta, libreria, Singer cucire famiglia, altra sarto, attaccapanni. Albertina 27, Fabbri.

20 AUTOMOBILI L. 40 p.p.
ABBISOGNANDOVI vetture, ipoteche, qualsiasi pratica automobilistica rivolgetevi: Uff. geom. Della Bella, Cibrario 12.
ANTICIPIAMO contanti acquisti autovetture, autocarri nuovi occasione, rateando 6-12-18 mesi. Telefonare 86-104. 16816
AURELIA B 10, 1400, 1100 B lungo, Ardea, 1100 B R, assortimento 500, furgoni, vetture, belvedere, giardinette. Gallian 33 (corso Massimo d'Azeglio). Telefono 82-180. 1622
AUTOCARRO G.M.C. ribaltabile, come nuovo vendo prezzo mite. Tel. 693-622.
AUTOCONDOR, corso Palestro 4, vende Aurelia, Aprilia, Ardea vetture fungone, 1100 (103) 1100 A B E, 500 B, 500 C, giardinette legno metalliche. Cambi, rateazioni. 6843
AUTONOLEGGIAMSI senza notizia autovetture moderne perfettissime prezzi modicissimi. Telefonare 86-104 e 80-256.
AUTOBALONE Rizzio & Bordese, compera, vende, permuta, lunghe rateazioni. Michelangelo 32. 7438
AUTO Union D.K.W. la macchina che s'impone per sicurezza, conforto, economia. Prove, cambi, rateazioni. Autocentro, Pinelli 14. Telef. 620-277.
BELLA 1100 A, terza serie, 1400, perfetto stato, cambiasi, facilitazioni. Telefonare 75-575. M2337
DIPENDENTI Fiat, Lancia, rivolgetevi fiduciosamente Agenzia Tosi, Arcaia le 10, vetture pratiche automobilistiche. E dopo tutti visitatecli Comprerete certamente. Autoagenzia Savoia, Tiziano 31.
PRIVATO vende a privato 1100 E verde seminuova. Telefonare 694-757, mattino.
PRIVATO vende 500 Giardinetta porta posteriore maggiorata originale Fiat. Telefonare 34-625. F5666
VENDONSI 500 C belvedere, 500 C furgone revisionata. Telefono 81-021.
500 C perfetta vendesi. Via Massena 40. Telefono 40-780. G2436

21 CICLI MOTO SPORT L. 40 p.p.
ABBIAMO dieci modelli «Alpino» ciclomotori uomo, donna, motoleggere turismo sport, motofurgoncini 49, 125. Gogliardo, Ormea 76, vende anche a rate. 2079
GILERA otto bulloni ultimo tipo vendesi. Telefonare 32-838, 765-746.
HARLEY Davidson perfetta vendesi 250 mila e Motom. Massena 40. Tel. 40-780.
BARCA con motore fuoribordo vendesi occasione. Massena 40. Telef. 40-780.
MIVAL vincitrice Giro d'Italia, Milano-Taranto, trofeo Italiano regolarità, lire 136.000, rate 18 mesi. 10858
OCCASIONE, Gilera 5 bulloni molleggiata con o senza sidecar vendo, cambio. Telefono 21-093. L6400
VESPA Ape pronta consegna rateazioni, cambi occasioni Gastaldetti, Peschiera 137
VESPA, Cavalieri consegna subito anche pagamento 18 mesi, nuove e usate. Cavalieri, via Nizza 35; Cavalieri, corso Francia 91. 10658

Turpin a terra: Mitri campione d'Europa

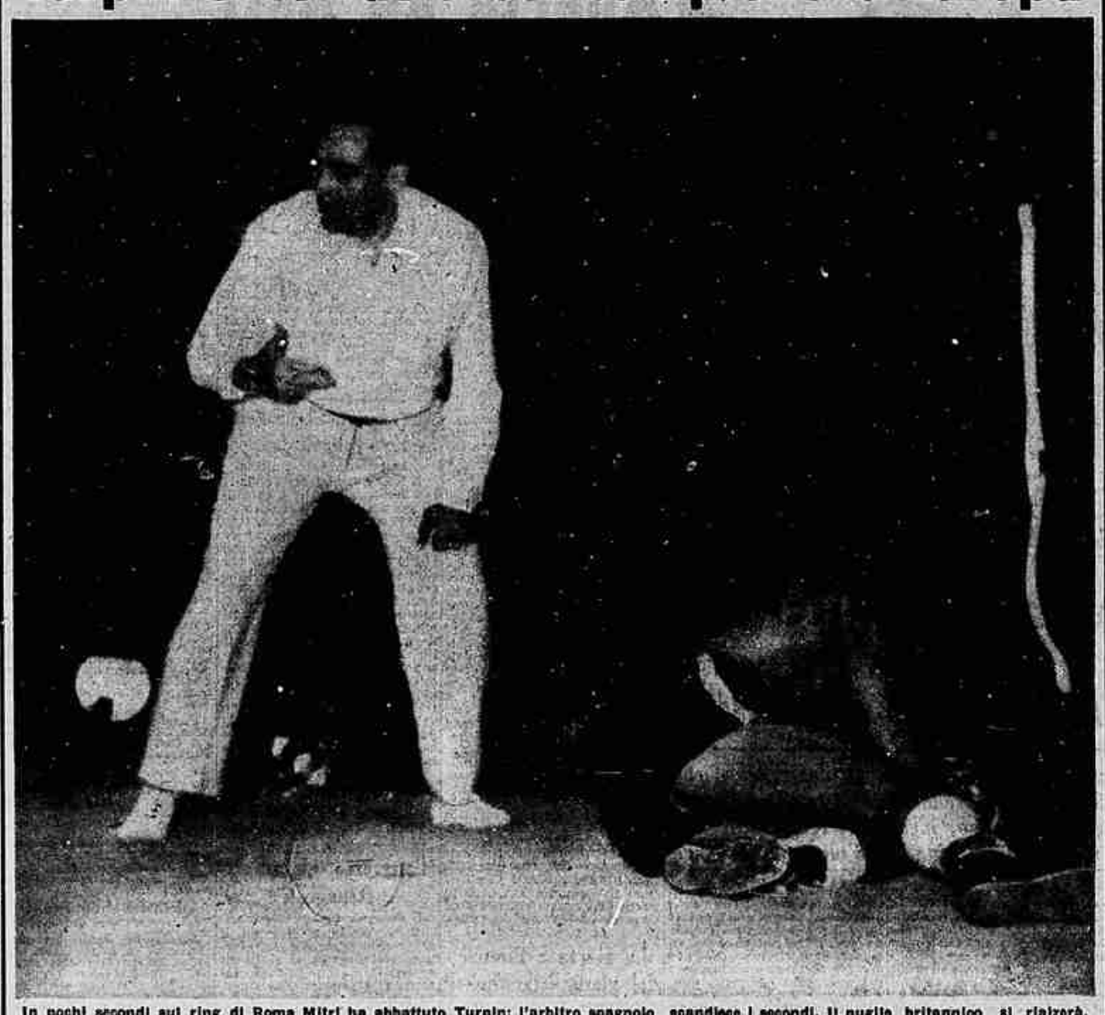

In pochi secondi sul ring di Roma Mitri ha abbattuto Turpin: l'arbitro spagnolo scandisce i secondi. Il pugile britannico si rialzerà, ma verrà dichiarato sconfitto per k. o. tecnico. L'incontro era valevole per il titolo europeo dei pesi medi. (Telefoto a «Stampa Sera»)

Ha vinto Ascari

Il sorriso affaticato di Ascari che ha tagliato vittoriosamente a Brescia il traguardo della 21ª Mille Miglia.

Faticosa vittoria della Juventus contro il Milan allo Stadio

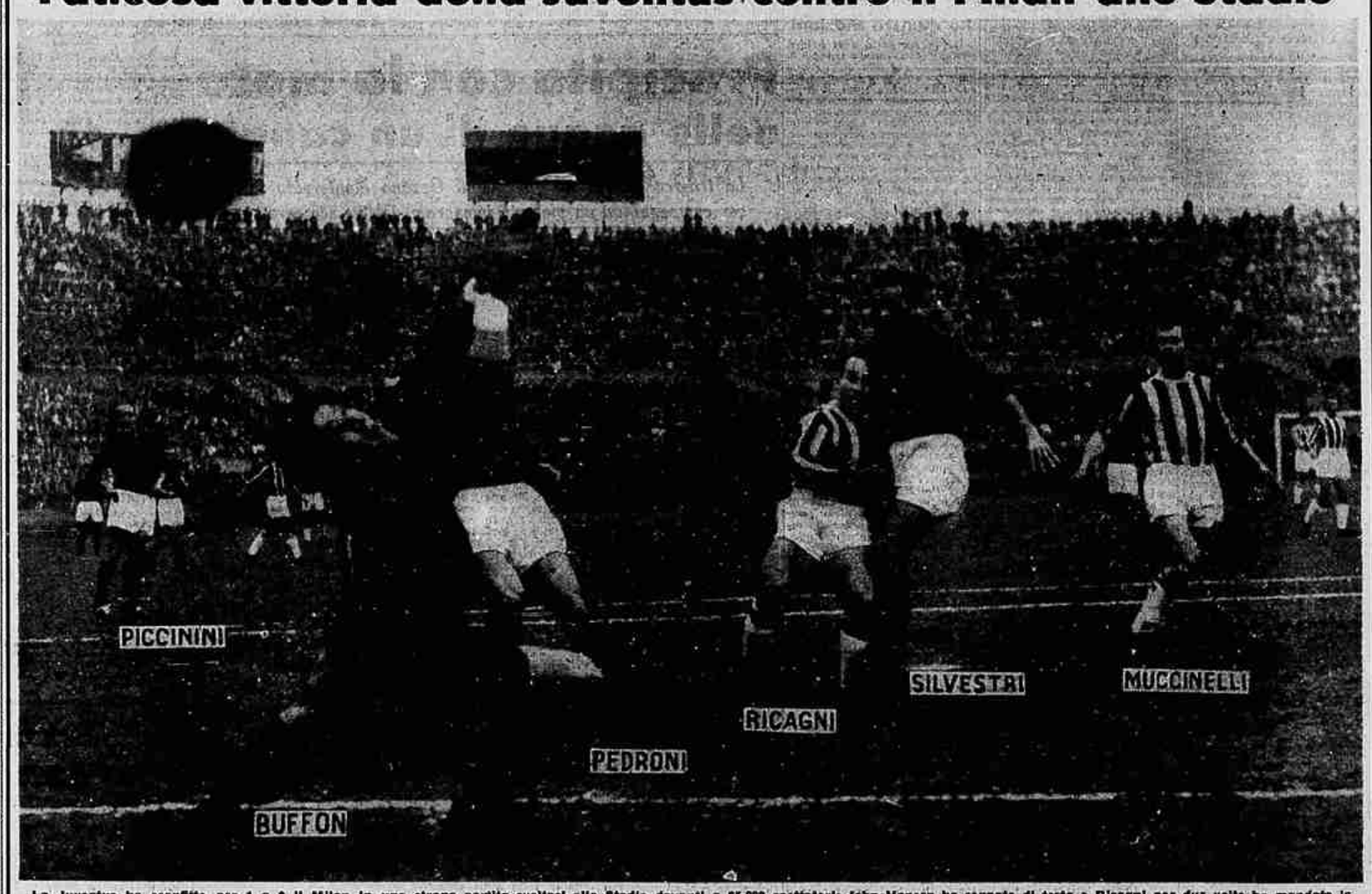

La Juventus ha sconfitto per 1 a 0 il Milan in una strana partita svoltasi allo Stadio davanti a 35.000 spettatori: John Hansen ha segnato di testa e Ricagni per due volte ha mandato la palla a sbattere contro il palo. Nella foto, uno dei due «mancati» goals dei bianconeri. Ricagni ha tirato, ma la palla, sfuggita a Buffon, finirà contro la traversa. (Foto Moisio)