LA STAMPA
Archivio Storico dal 1867

TORINO - A. IV - Num. 13
v. Roma - Gall. de *La Stampa*
Telefoni: dal 40-943 al 40-949

NUOVA
STAMPA SERA

LUNEDI' - MARTEDI'
16-17 Gennaio 1950
L. 20 (sped. in abb. postale)

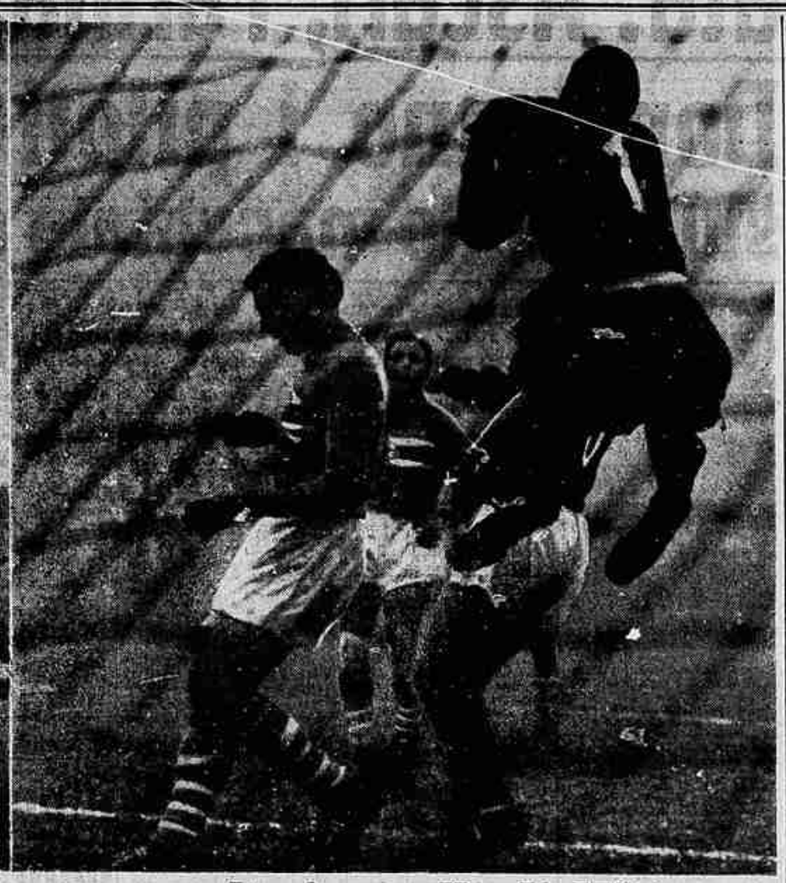

Nessuna rete nell'incontro di Firenze e molte in quello di Milano

Costagliola, il portiere della Fiorentina, precede l'intervento di testa di Hansen: anche in questa occasione dieco rosso per gli attaccanti. (Foto Moisio)

Groviglio di difensori nell'area della Samp dove il Milan ha fatto ieri da padrone segnando cinque goals: Bonetti questa volta para.

Acqua dall'alto sulle fiamme

Vigili del fuoco all'opera, con i loro perfezionati mezzi di estinzione, contro l'incendio di un'ala di un edificio a New York. Il fuoco si è sviluppato al secondo piano e il loro pronto intervento lo ha subito soffocato

Ieri sposi

Si sono svolte ieri a Trieste, nella chiesa di S. Antonio Taumaturgo, le nozze fra Tiberio Mitri, campione europeo dei pesi medi, e Fulvia Franco, già Miss Italia 1948. Gli sposi sono stati festeggiati da parecchie migliaia di persone che si accalcavano nella chiesa e nella piazza antistante.

Comunista il figlio d'un reale discendente

Dopo quattro anni di prigionia in Russia è tornato a Tokio il ventiseienne Hiromicki Kumazawa. L'incontro col padre Takanobu Kumazawa è stato cordialissimo ma la pace è ora rotta in famiglia. Hiromicki è diventato comunista mentre Takanobu vanta titoli di pretendente al trono dell'impero del Sol Levante

A Jane Wyman piace sciare

Jane Wyman, l'interprete di «Jhonny Belinda», è appassionata degli sports invernali. Il fotografo l'ha colta elegantemente equipaggiata sulle nevi di Vallechiara mentre sta per abbandonarsi all'ebrezza di una lunga discesa in sci

PUBBLICITA' ECONOMICA
(Via S. Teresa, N. 7)

1 ANNUNZI COMMERC. L. 20 p. p.

AFFETTATRICI, bilance automatiche? Rivolgetevi Organizzazione Eusebio, piazza Repubblica 8 (Porta Palazzo). Telefono 50-377.
BARTELLI segnalazione stradali in lamiera dischi triangoli quadri eseguisce Lamp, via Ulzio 8.
CONDUTTORI elettrici fili avvolgimento. Scael. Giolitti 16. Telefoni 43-893, 47-432. 90363
FRANGIPIETRE. Impianti frantumazione. Molinmartelli industriali disintegratori triturator polverizzatori. Elettropompe. Trancialamiere. Macchine cilindradali. Perrino, Cossa 20, telef. 72-510. Concedonsi rappresentanze.
LA Consulente, Arsenale 42, svolge celermente, attivamente qualsiasi pratica volture 527
LAMIERE ondulate zincate e nere nuove usate vendonsi. Fratelli Gay, Tassoni 90. Telef. 79-084.
LAMPADARI di ogni tipo. Grandissimo assortimento. Prezzi convenientissimi. L'Elettrica, via Andrea Doria 9. Telef. 51-678.
LIMATRICI Gerisetti ultimi modelli 400, 600, 750, 800, vende ratealmente Momat, via Nizza 183.
MATERIALE per confezionare bottoni in stoffa. Bosco, C. Alberto 18.
POMPA motore per travaso liquidi diam. 75 mm. altra 100 mm. nuove, occasione, vendo. Domus, Virle 20.
PROGETTI rilievi, frazionamenti, disegni, volture, eseguonsi. Geom. Bonfanti, Garibaldi 57.
RECLAMATE ovunque l'ozonizzatore dell'aria ambiente: risparmiecete contagi, malattie infettive. Ozonindustria, Mille 23. Tel. 81-871.
REOLAME offresi iscrizione su Topolino furgone circolante. Scrivere cassetta 7000, SPI, Torino.
ROTONICHEL, San Massimo 49, specialità nichelatura rotogalvano minuterie metalliche Telef. 80-200.
STAGNATURA caldo, brillante, ghisa, ferro, eseguiscono impianti sistema germanico. Scrivere cassetta 7019 SPI Torino.
TORNI, rettifiche senza centri diametro 30, rettifiche universali, trapani colonna banco, bilanciere, mole smerriglio, cesoie, vende ratealmente Momat, via Nizza 183.
TRAPANI elettrici portatili Rotor lunga garanzia. Supporti da banco per detti. Produzione Fat, Frascolo 26, telef. 66-204.
TUBI 3/4 sei pollici diametri vari 300, 350, 450. Gay, Tassoni 90, telefono 79-081. 13973
TUBI alettati ghisa diametro 70 vendonsi. Gay, Tassoni 90, telefono 79-081. 13973

2 ARTICIANATO L. 15 p. p.

CONFEZIONI eleganti su misura per bambini. Battesimi. PIERA RIVA, piazza Rayneri 13 (50 metri da via Ghiaroli).
MATERASSI lanetta lana crine trapunte. Bottega artigiana del materasso, corso San Maurizio 10. Telefono 81-180. 335

3 SOC. CAP. RIL. AZIEN. L. 20 p. p.

ALIMENTARIO con alloggio modernamente attrezzato, posizione grande passaggio, forte lavoro 35.000 giornaliere garantite anche in prova, cedesi 1.800.000 causa partenza. Balma, Sacchi 34.
ASCESA, Garibaldi 18, cede drogheria, commestibili, alimentari, salumeria, panetterie, rivendite, bottiglierie, bar, mercerie, latterie gelaterie. 636
AZIENDA torinese con lavoro ricerca finanziamento anche in piccole quote. Scrivere cassetta 3145 SPI, Torino. 40679
BORDIGHERA, Agenzia Rigamonti cede grande albergo centro Alassio. 128
BORDIGHERA, Agenzia Rigamonti cede commerci ogni genere, terreni, ovunque. 128
BOTTIGLIERIA esportazione con alloggio zona molto popolata, buon lavoro, cedesi motivi salute, 1.400.000. Balma, Sacchi 34.
BOTTIGLIERIA caffè con alloggio ottima posizione commerciale, causa espatrio cede ottimo offerente. Domus, Garibaldi 69.
BRIZIO cede latterie panetterie pasticcerie drogherie pensione caffè bar bottiglierie vinicole commestibili profumerie centralissima bazar ottime occasioni. Francesco Assisi 1. 40706
CAPITALISTA cercasi collaborare importante azienda forniture industriali meccaniche esclusività importazione. Minimo 10 milioni. Trattasi direttamente. Massima serietà. Scrivere cassetta 6284, SPI, Torino. 60221
CAUSA ritiro commercio avendo rosticceria centrale forno elettrico. Demaestri, via Palazzo Città 8.
CENTRALISSIMA redditizia drogheria alimentario cedesi 1.800.000 lucrasso prova. Albertina 27, Fabbri.
COMMESTIBILI drogherie bilance automatiche, bascula, affettatrice, cedesi 900.000. Balma, Sacchi 34.
COSTITUENDA organizzaz. commerciale incremento vendite rateali cerca persona disponga capitale, garanzia ottimo impiego, lauto guadagno. Scrivere cassetta 7025 SPI Torino. 60306
DESIDERANDO ampliare redditizio commercio cerco socio apporti due tre milioni. Scrivere cassetta 66 Z, Sipra, Torino. 511
DISPORREI cauzione qualche milione eventualmente partecipazione attività ditta seria redditizia, apportando ventennale esperienza grande industria. Aderenze, referenze altissime. Scrivere cassetta 9106, SPI, Torino. 50017
DROGHERIA centralissima modernamente attrezzata forte lavoro, redditizia con alloggio cedesi causa partenza. Vera occasione 1.800.000. Balma, Sacchi 34. 612
ELEMENTO primordine, praticissimo trattazione affari, introdotto Italia estero, apportando esclusività importazione prodotti industriali meccanici, offresi importante azienda disponente forti capitali. Massima serietà, referenze, trattasi direttamente. Scrivere cassetta 6281 SPI Torino.
MOLINETTE cedesi 2.300.000 elegante, redditizia latteria, frigoglelaria, espresso, alloggetto attiguo. Albertina 27, Fabbri.
MONACO, Bellezia 7, cede merceria alloggio vicino mercato causa malattia. 40614
MONACO, Bellezia 7, cede caffè centrale angolare bigliardo alloggio redditizio. 40615
MONACO, Bellezia 7, cede officina semicentrale attrezzata causa espatrio. 40616
MONACO, Bellezia 7, affitta 2 locali nuova costruzione adatti negozio e laboratorio mq. 60.
900.000 vendesi officina 9 macchine. Telef. 61-947. 60273

4 CASE E TERRENI L. 20 p. p.

ABBIAMO occasione centrale negozio (proprietà muraria) 10 % netto. Telef. 63-900. 90237
ACQUISTO alloggetto libero, altro occupato signorile. Geometra Bonfanti, Garibaldi 57. 530
ACQUISTO terreno mq. 1500 eventualmente con villetta 5-6 camere comodissimo tram 6, 14, 20, esclusi intermediari. Scrivere cassetta 3075 SPI, Torino. 40668
BORDIGHERA, Agenzia Rigamonti vende ville, case, appartamenti 4, 5, 6 vani con ascensore in Sanremo e Alassio. 128
CASE mutui ipotecari su stabili centrali semicentrali civili, signorili, dispongo forte importo per anni tre interesse minimo. Assicurasi massima serietà, indicare località stabili. Scrivere cassetta 3161 SPI Torino. 40713
CENTRALISSIMA camera, cucina terrazzo vendesi libera subito volendo mobilio. Albertina 27, Fabbri
CORSO Moncalieri vendesi bella casetta esentasse 8 vani libera 3.500.000. Albertina 27, Fabbri.
COSTRUTTORI edili vendono ultimi alloggi signorili, nuova costruzione pronti subito 2-3 camere servizi, garage. Via Braccini 46.
FONDO Mazzini vendonsi 700.000 libere camera cucina terrazzo piano primo volendo mobilio. Albertina 27, Fabbri.
IMPRESA costruisce rimoderna case alloggi, prezzi modicissimi Telef. 72-688. 20270
ORTO Botanico vendonsi liberi sblocco 650.000 anche separatamente le due metà dopo retri due cantine. Albertina 27, Fabbri.
PORTA Nuova alloggi angolari signorili 4 camere cucina, termo particolare liberi sblocco. Portieria San Secondo 26 ore 15-17, geometra Borasi. 433
RIMPATRIATO acquista contanti casa centrale 20-40 camere, esclusi intermediari. Albertina 27, Fabbri.
VENDO mansarda bellissima casa nuova comodità arredata. Scrivere cassetta 7043 SPI Torino.
VIA Milano 18, vendonsi alloggi. Portineria ore 15-17.

SANREMO, Bordighera vendiamo ville villette tre sei otto vani oltre servizi, tutte posizioni, prezzi. Bona, Matteotti 20, Sanremo.
SANREMO vendiamo appartamenti nuova costruzione 2-3 più vani servizi. Tutti prezzi. Rateazioni. Bona, Matteotti 20, Sanremo.
ULTIMISSIMI alloggi liberi signorili c. Francia angolo Beaulard. Geometra Campra. 677
VENDESI alloggetto centrale affittato reddito 16 %. Scrivere cassetta 3078 SPI Torino.
VENDIAMO alloggetti su casa in paramano, 2-3 camere spaziose, lunga rateazione. Via Nomaglio 13, ore 15-17,30. 419

5 AFF. TERR. E LOC. L. 20 p. p.

RIMETTO locali uso magazzino con ufficio telefono. Roncaglia, corso Vittorio 38. 46583

6 AFF. APPARTAMENTI L. 20 p. p.

ALLOGGIO 8 camere servizi centrale signorile terzo piano affitto 12.000 mensili concorso spese cedo urgentem. Cravenzola, Cernaia 37.
BUONA entrata affitto aggiornato cerco alloggio qualunque zona. Telefonare 50.560. 533

9 COLLEGI IST. SCUOLE L. 20 p. p.

ALL'ISTITUTO «Cima» 16-17 gennaio iniziansi corsi accelerati diurni, serali stenografia, dattilografia, computometria, contabilità, lingue, calligrafia. Via Roma 254, tel. 50-554.

10 LEZ. TRAD. PREST. L. 15 p. p.

ESEGUISCO domicilio qualsiasi lavoro di cucito, prezzi modici. Geda, via Pollenzo 22.

11 CAM. MOB. PENS. L. 15 p. p.

AFFITTARI matrimoniale centrale riscaldata telefono anche due amici, serietà. Telef. 554-722.
CAMERA elegante eventualmente con studio annesso affittasi adiacenze Maurizio serio distinto professionista. Telef. 682-670.
CERCO pied-à-terre semplicissimo uso saltuario. Scrivere cassetta 72 Z, Sipra, Torino. 511

12 OFF. IMPIEGO e LAV. L. 20 p. p.

CERCHIAMO ovunque lavoranti proprio domicilio, ottimo guadagno. Ditta Lad, Rimini.
URGONO abile pettinatrice ed apprendista titolare, pratica bar. Telefonare 35-305. 60328

13 DOMANDE IMPIEGO L. 10 p. p.

GEOMETRA pratico lavori edili, progetti, calcoli, amministrazione azienda impiegherebbesi presso seria Ditta. Scrivere cassetta 3078, SPI, Milano. 40618
GEOMETRA pratica tecnico-amministrativa, offresi anche saltuariamente. Scrivere cassetta 3038, SPI, Torino. 40608
LIBERO mattino o pomeriggio occuperebbesi fattorino esattore autista mezza giornata. Scrivere cassetta 3066 SPI Torino.
100.000 offre diplomato Mente procurando impiego stabile. Scrivere cassetta 7005 SPI Torino.

15 PIAZZISTI. RAPPR. L. 20 p. p.

AGENTI provinciali Piemonte cerchiamo lanciare articolo interesse tifosi calcio frequentatori campi sportivi. Scrivere cassetta 7003 SPI Torino. 60261

19 ANNUNZI VARI L. 20 p. p.

ABBIAMO vasto assortimento argenterie, orologerie, oreficerie, gioiellerie a prezzi impareggiabili. Fabbricante, Cavour 6.
ABITI lenzuola biancheria nuovi usati compro vendo. Bigia, Garibaldi 53, piano 2°, telef. 51-717.
ACQUISTO bottiglie fiaschi damigiane carta libri, impegliatori damigiane. Telef. 23-839.
AMMOBILIAMENTI Treves, Monte Pietà 23, liquidasi matrimoniali, pranzo, cucine, tinelli, salotto. Rateazioni. 19717
ASSORTIMENTO persiani 90.000, cutrisone, marmotte, opossum, scoiattoli, pancofix, grandissi modelli giacche colli liquida Falcone, corso Peschiera 43 (Crocetta), telefono 32-678. 40467
ASSORTIMENTO poltroncelette, sofaletto, poltrone pelle, salotti. Sardi, Mille 20, telefono 87-625.
BAGNI, lavabi, scaldabagni, occasioni, installazioni. Idraulica, Anselmo 29. Telef. 62-606.
DIMITERO Torino. Cedonsi due loculi perpetui tomba famiglia. Telefonare 79-802. 40617
FISARMONIONE Stradella, Castelfidardo, vendita rateale, lezioni gratuite. Cipriani, Lagrange 47.

Le distrazioni
dovute ad assillanti incombenze sono evitate nella serenità della fine di giornata:
ecco un perchè
dell'efficacia pubblicitaria
di STAMPA SERA

MACCHINE cucire, apparecchi radio da L. 10.000. Vendita rateale. Compra cambia ripara. Lotti, Mazzini 41. 92955
MOBILI arredamenti classici assortimento completo, garanzia, facilitaz. pagamento. Barovero, via Bellfiore 43 ang. via Valperga Caluso.
OCCASIONE vendesi matrimoniale, camera pranzo 900, pentagier, tavolo, buffet, attaccapanni, sofaletto, mobili diversi, anticamera stile. Albertina 27, Fabbri.
OLIVETTI portatile modello studio 42 come nuova vendo. Tel. 42-360.
PELLICCE? Corinna Borello, via Carlo Alberto 22, offre grandioso assortimento pellicce persiano, schons, visone, castoro, marmotta canadese, orsetto, a prezzi di vera occasione. Tipo noire indiano, pancofix, opossum 35.000, giacche argentè 85.000, renard argentè 8000, azzurre 12.000 ecc. Una visita non impegna, ma convince.
PRIVATO vende a private conte Luigi XIV, secretaire Luigi XVI. Telef. 49-501. 60158
RADIO Ricordi, Siemens, Phonola, Irradio. Vendita rateale. Cipriani, Lagrange 47. 19434
VENDO ufficio completo metallico moderno. Roncaglia, c. Vittorio 28.

20 AUTOMOBILI, SPORT L. 20 p. p.

A. Automobilisti: bolli, trasporti merci terzi, proprio. Sovvenzioni, volture, ecc. Celermente. Non confondetevi. Area, telefono 86-104.
ACQUISTEREI Topolino, Balilla dando pagamento lussuosa sala pranzo. Telef. 46-924.
ACQUISTO Lambretta oppure Vespa da privato se occasione. Telefonare 41-618. 20297
AUTODARRO 626, 500 C, vettura giardinetta, furgone, 1100 sei posti, 1100 furgoni, camioncini 7 q.li, Auguste terza serie, Jeep camioncino. Occasioni, vendo. Francia 21.
AUTOMOBILI qualunque tipo, compro, vendo, permuto. Facilitazioni. Autoagenzia Fratelli Scioilla, Galliari 11 (angolo S. Anselmo).
AUTORADIO Autovox 6 valvole 6 onde occasionissima vendesi. Radio Crizzoli, San Massimo 44.
CAMIONCINO portata 19 in ordine vendesi 720.000. Carp, Verdi 9.
CAPELLO, Lagrange 17, compra, cambia, vende auto nuove occasioni. Rateazioni. 17568
CONTI, Saluzzo 118, compra, vende, permuta, automobili nuove, occasione. Rateazioni.
COSTOSI viaggi noiose soste sportelli anticamere evitate incaricandoci qualsiasi pratica auto. Contrautim, Cavour 5. Tel. 45-756.
DIOMAR, Brescia 4, accetta in vendita per conto terzi autovetture, autocarri. Posteggio gratuito anticipando su veicoli in vendita.
DIOMAR, Brescia 4, vende vera occasione 1100 camioncino 500.000 e Triumph cc 350.
DIOMAR, Brescia 4, vende auto usato a rate 6, 12, 18 mesi.
FIAT Lancia furgoni vetture nuove seminuove prenotazione nuovi tipi. Autoagenzia, Cigna 3.
MILLECENTO frecce basse bellissima, 500 C pochi chilometri, 500 A furgoncino 1948 seminuovo. Balilla trimarce perfetta, 501 camioncino carrozzeria tipo 1100. Scioilla, Galliari 11, ang. Sant'Anselmo.
PRIVATO vende furgone 1100. Telefono 60-339. 40508
SCIOLLA, Galliari 35 (Valentino), autovetture giardinette, furgoncini, camioncini. Vendite conto privati. 17048
1100 B, recente, 500 C seminuovi, privato vende. Galliari 35.
1100 sette posti fuori serie, nuova di fabbrica, 1500 C, 1100 B cabriolet 500 A, B, C, giardinetta 1500, furgone Topolino, 1500 berlina, cambi, rateazioni speciali. Prenotazione nuovi tipi 1950. Autoagenzia Savoia, Tiziano 21.